



# แผนอัตรากำลัง 3 ปี (พ.ศ. 2567 - 2569) ปรับปรุงครั้งที่ 3/2568

เทศบาลตำบลศรีดอนชัย  
อำเภอเชียงของ จังหวัดเชียงราย  
โทรศัพท์/โทรสาร 0 5319 2345

## สารบัญ

	หน้า
๑. บัญชีสรุปการปรับปรุงแผนอัตรากำลัง ๓ ปี (พ.ศ. ๒๕๖๗ - ๒๕๖๙)	๑
๒. บัญชีสรุปการเคลื่อนย้ายตำแหน่งในแผนอัตรากำลัง ๓ ปี	๒
๓. บัญชีสรุปการย้ายงานในส่วนราชการ	๓
๔. แบบชี้แจงเหตุผลและความจำเป็น	๔
๕. แบบการขออนุมัติเปลี่ยนแปลงเกี่ยวกับตำแหน่ง (เอกสารหมายเลข ๒)	๕
๖. กรอบตำแหน่งงานที่ขออนุมัติ (เอกสารหมายเลข ๓)	๖
๗. บัญชีโครงสร้างการกำหนดส่วนราชการ	๙
๘. กรอบอัตรากำลัง ๓ ปี (พ.ศ. ๒๕๖๗ - ๒๕๖๙) - หลังปรับปรุงแผนอัตรากำลัง	๑๑
๙. ภาระค่าใช้จ่ายด้านการบริหารงานบุคคล (ตารางข้อ ๙, - หลังปรับปรุงแผนอัตรากำลัง	๑๕
๑๐. แผนภูมิโครงสร้างการแบ่งส่วนราชการตามแผนอัตรากำลัง ๓ ปี - หลังปรับปรุงแผนอัตรากำลัง	๒๐
๑๑. บัญชีจัดคนลงสู่ตำแหน่ง - หลังปรับปรุงแผนอัตรากำลัง	๒๖
<b>ภาคผนวก</b>	
๑. สำเนาคำสั่งแต่งตั้งคณะกรรมการจัดทำแผนอัตรากำลัง ๓ ปี (พ.ศ. ๒๕๖๗ - ๒๕๖๙)	๓๓
๒. สำเนารายงานการประชุมคณะกรรมการจัดทำแผนอัตรากำลัง ๓ ปี (พ.ศ. ๒๕๖๗ - ๒๕๖๙)	๓๔
๓. ประกาศปรับปรุงแผนอัตรากำลัง ๓ ปี (พ.ศ. ๒๕๖๗ - ๒๕๖๙) ครั้งที่ ๓/๒๕๖๘	๓๘
๔. ประกาศโครงสร้างส่วนราชการภายในตามแผนอัตรากำลัง ๓ ปี (พ.ศ. ๒๕๖๗ - ๒๕๖๙)	๓๙
๕. บัญชีโครงสร้างการกำหนดส่วนราชการ	๔๐

## คำนำ

เทศบาลตำบลศรีดอนชัย อำเภอเชียงของ จังหวัดเชียงราย ประกาศใช้แผนอัตรากำลัง ๓ ปี (พ.ศ. ๒๕๖๗ - ๒๕๖๙) ให้มีผลบังคับใช้ ณ วันที่ ๑ ตุลาคม ๒๕๖๖ เป็นต้นไป โดยความเห็นชอบของ คณะกรรมการพนักงานเทศบาลจังหวัดเชียงราย (ก.ท.จ.เชียงราย) ในการประชุมครั้งที่ ๙/๒๕๖๖ เมื่อวันที่ ๒๖ กันยายน ๒๕๖๖ โดยมีบทบาทและภารกิจตามพระราชบัญญัติเทศบาล พ.ศ. ๒๔๙๖ และที่แก้ไขเพิ่มเติม ถึง (ฉบับที่ ๑๓) พ.ศ. ๒๕๕๒ และพระราชบัญญัติกำหนดแผนและขั้นตอนการกระจายอำนาจให้แก่องค์กรปกครองส่วนท้องถิ่น พ.ศ. ๒๕๔๒ และนโยบายการกระจายอำนาจของรัฐบาลที่ต้องการถ่ายโอนภารกิจต่าง ๆ จากส่วนกลางลงมาสู่ส่วนท้องถิ่นซึ่งเกิดขึ้นตามเจตนารมณ์ของรัฐธรรมนูญ พ.ศ. ๒๕๖๐ ให้มีอิสระในการบริหาร กิจการของท้องถิ่น เป็นไปตามอำนาจหน้าที่ของตนและเพื่อให้คณะกรรมการพนักงานเทศบาลจังหวัดเชียงราย (ก.ท.จ.เชียงราย) สามารถตรวจสอบการกำหนดตำแหน่งและการใช้ตำแหน่งของพนักงานเทศบาล ได้อย่างเหมาะสม

ดังนั้น เพื่อความเหมาะสมและความคล่องตัวในการปฏิบัติงาน ภายในสำนักปลัดเทศบาล ที่มุ่งเน้นงานตามนโยบายของรัฐบาล นโยบายของผู้บริหาร ให้สอดคล้องกับระเบียบและเตรียมรับมือกับการพัฒนา ตลอดจนการแก้ไขปัญหาในการปฏิบัติงาน เพิ่มศักยภาพให้กับองค์กรและเพื่อพัฒนาท้องถิ่นให้ก้าวหน้า ประชาชน ได้รับประโยชน์สูงสุด จึงมีความจำเป็นที่จะขออนุมัติปรับปรุงแผนอัตรากำลัง ๓ ปี (พ.ศ. ๒๕๖๗ - ๒๕๖๙)

คณะกรรมการปรับปรุงแผนอัตรากำลัง ๓ ปี  
(พ.ศ. ๒๕๖๗ - ๒๕๖๙)

## บัญชีสรุปการปรับปรุงแผนอัตรากำลัง ๓ ปี (พ.ศ. ๒๕๖๗ - ๒๕๖๙)

เทศบาลตำบลศรีดอนชัย อำเภอเชียงของ จังหวัดเชียงราย

ที่	เทศบาล/ อำเภอ	ส่วนราชการ/ฝ่าย/ตำแหน่ง/ เลขที่ตำแหน่ง	ปีสรรหา			รายการ	ค่าใช้จ่าย ด้าน บุคลากรปี ๒๕๖๘	ความเห็น คณะกรรมการ วันที่ ๒๖ ส.ค. ๖๘
			๒๕๖๗	๒๕๖๘	๒๕๖๙			
๑	ทต.ศรีดอนชัย อ.เชียงของ	<b>สำนักปลัดเทศบาล</b>						
		๑. นิติกร (ปก.) ๑๒-๒-๐๑-๓๑๐๕-๐๐๑	๑			ปรับเปลี่ยน	๒๘.๐๔	เห็นชอบปรับเปลี่ยนตำแหน่ง มติ ก.ท.จ.เชียงราย ครั้งที่ ๘/๒๕๖๘
		<b>ฝ่ายบริหารงานทั่วไป</b>						
		๒. นักพัฒนาชุมชน (ปก./ชก.) ๑๒-๒-๐๑-๓๘๐๑-๐๐๑		๑		ปรับเปลี่ยน	๒๘.๐๔	เห็นชอบปรับเปลี่ยนตำแหน่ง มติ ก.ท.จ.เชียงราย ครั้งที่ ๘/๒๕๖๘
		๓. เจ้าพนักงานพัฒนาชุมชน (ขง.) ๑๒-๒-๐๑-๔๘๐๑-๐๐๑	๑			ปรับเปลี่ยน	๒๘.๐๔	เห็นชอบปรับเปลี่ยนตำแหน่ง มติ ก.ท.จ.เชียงราย ครั้งที่ ๘/๒๕๖๘

กรอบจำนวนพนักงานเทศบาล+พนักงานครูเทศบาล ในเทศบาลตำบลศรีดอนชัย ทั้งหมด จำนวน.....๔๘....อัตรา

- มีผู้ดำรงตำแหน่ง จำนวน.....๓๕.....คน - มีกรอบอัตรารว่าง จำนวน.....๑๓.....อัตรา

กรอบจำนวนลูกจ้างประจำในเทศบาลตำบลศรีดอนชัย ทั้งหมด.....๐.....อัตรา

- มีผู้ดำรงตำแหน่ง จำนวน.....๐.....คน - มีกรอบอัตรารว่าง จำนวน.....๐.....อัตรา

กรอบจำนวนพนักงานจ้างประเภทตามภารกิจในเทศบาลตำบลศรีดอนชัย ทั้งหมด จำนวน.....๒๕.....อัตรา

- มีผู้ดำรงตำแหน่ง จำนวน.....๒๒.....คน - มีกรอบอัตรารว่าง จำนวน.....๓.....อัตรา

กรอบจำนวนพนักงานจ้างประเภททั่วไปในเทศบาลตำบลศรีดอนชัย ทั้งหมด จำนวน.....๘.....อัตรา

- มีผู้ดำรงตำแหน่ง จำนวน.....๘.....คน - มีกรอบอัตรารว่าง จำนวน.....-.....อัตรา

ผ่านการพิจารณาจากคณะกรรมการจัดทำแผนฯ ของเทศบาลตำบลศรีดอนชัย เมื่อวันที่ ๑๘ มิถุนายน ๒๕๖๘

บัญชีสรุปการเกลี้ยตำแหน่งในแผนอัตรากำลัง 3 ปี (ประจำปีงบประมาณ พ.ศ. 2567 - 2569)

เทศบาลตำบลศรีดอนชัย อำเภอเชียงของ จังหวัดเชียงราย

ส่วนราชการ/ตำแหน่ง	สรรหา พ.ศ.			เพิ่ม/ยุบเลิก/ปรับปรุง ตำแหน่ง/เกลี้ยตำแหน่ง	สรุปเหตุผลความจำเป็นของเทศบาล	มติ ก.ท.จ. ครั้งที่ 8/2568
	2567	2568	2569			
1. ฝ่ายอำนวยการ	-	1	-	1. เกลี้ยตำแหน่ง นักพัฒนาชุมชน (ปก./ชก.) จากอัตราร่าง เลขที่ตำแหน่ง 12-2-01-3801-001	เพื่อความเหมาะสมและความคล่องตัวในการปฏิบัติงาน และ เพื่อให้เป็นไปตามโครงสร้างของส่วนราชการของฝ่ายบริหาร งานทั่วไป - เดิมสังกัด ฝ่ายอำนวยการ และเป็นตำแหน่งว่างเดิม เมื่อวันที่ 30 ธ.ค. 2567 - สังกัดใหม่ ฝ่ายบริหารงานทั่วไป	เห็นชอบปรับเกลี้ย ตำแหน่ง มติ ก.ท.จ. เชียงราย ครั้งที่ 8/2568 เมื่อวันที่ 26 สิงหาคม 2568
	-	1	-	2. เกลี้ยตำแหน่ง เจ้าพนักงานพัฒนาชุมชน (ชง.) เลขที่ตำแหน่ง 12-2-01-4801-001	เพื่อความเหมาะสมและความคล่องตัวในการปฏิบัติงาน และ เพื่อให้เป็นไปตามโครงสร้างของส่วนราชการของฝ่ายบริหาร งานทั่วไป - เดิมสังกัด ฝ่ายอำนวยการ และเป็นตำแหน่งมีคนครอง - สังกัดใหม่ ฝ่ายบริหารงานทั่วไป	เห็นชอบปรับเกลี้ย ตำแหน่ง มติ ก.ท.จ. เชียงราย ครั้งที่ 8/2568 เมื่อวันที่ 26 สิงหาคม 2568
2. ฝ่ายบริหารงานทั่วไป	1	-	-	3. เกลี้ยตำแหน่ง นิติกร (ปก.) เลขที่ตำแหน่ง 12-2-01-3105-001	เพื่อความเหมาะสมและความคล่องตัวในการปฏิบัติงาน - เดิมสังกัด ฝ่ายบริหารงานทั่วไป และเป็นตำแหน่งมีคนครอง - สังกัดใหม่ สำนักปลัดเทศบาล	เห็นชอบปรับเกลี้ย ตำแหน่ง มติ ก.ท.จ. เชียงราย ครั้งที่ 8/2568 เมื่อวันที่ 26 สิงหาคม 2568

(ลงชื่อ)



เจ้าหน้าที่

(นางสาวเหมือนชนก อະทะไชย)

หัวหน้าฝ่ายอำนวยการ รักษาราชการแทน

หัวหน้าฝ่ายการเจ้าหน้าที่

(ลงชื่อ)



(นางสาวอุบลภรณ์ นวลแจ่ม)

รองปลัดเทศบาล รักษาราชการแทน

ปลัดเทศบาลตำบลศรีดอนชัย

ผู้ตรวจสอบ

(ลงชื่อ)



(นายศศิพงษ์ ยะผั่น)

นายกเทศมนตรีตำบลศรีดอนชัย

ผู้รับรองข้อมูล

บัญชีสรุปการย้ายงานในส่วนราชการ  
การปรับปรุงแผนอัตรากำลัง ๓ ปี (พ.ศ.๒๕๖๗ - ๒๕๖๙)  
เทศบาลตำบลศรีดอนชัย อำเภอเชียงของ จังหวัดเชียงราย

ที่	เทศบาล/ อำเภอ	โครงสร้างตามแผนอัตรากำลัง (ปัจจุบัน)	โครงสร้างตามแผนอัตรากำลัง (ใหม่)	ลักษณะภารกิจของงาน ที่ขอเพิ่ม	ยุทธศาสตร์การพัฒนา ของ อบท.	ความเห็นของ คณะทำงาน
๑	ทต.ศรีดอนชัย อ.เชียงของ	<b>(๑) สำนักปลัดเทศบาล</b> ๑. งานการเลือกตั้ง ๒. งานกิจการสภาเทศบาล <b>๑.๑ ฝ่ายอำนวยการ</b> - งานวิเคราะห์นโยบายและแผน - งานงบประมาณ - งานพัฒนาชุมชน - งานสังคมสงเคราะห์ - งานบริหารงานสาธารณสุข - งานอนามัยสิ่งแวดล้อม - งานจัดการมูลฝอยและสิ่งปฏิกูล <b>๑.๒ ฝ่ายบริหารงานทั่วไป</b> - งานบริหารงานทั่วไป - งานนิติการ - งานประชาสัมพันธ์ - งานส่งเสริมการเกษตร - งานส่งเสริมการท่องเที่ยว - งานการพาณิชย์ <b>๑.๓ ฝ่ายป้องกันและบรรเทาสาธารณภัย</b> - งานป้องกันและบรรเทาสาธารณภัย - งานรักษาความสงบเรียบร้อย - งานจัดระบบบริการการแพทย์ฉุกเฉิน - งานจราจร - งานป้องกันและบำบัดการติดสารเสพติด <b>๑.๔ ฝ่ายการเจ้าหน้าที่</b> - งานบรรจุแต่งตั้งและอัตรากำลัง - งานสรรหาและเลือกสรร - งานส่งเสริมและพัฒนาบุคลากร - งานสิทธิและสวัสดิการ - งานระบบสารสนเทศข้อมูลบุคลากร ท้องถิ่นแห่งชาติ - งานเกี่ยวกับเงินเดือน ค่าจ้าง และ ค่าตอบแทน	<b>(๑) สำนักปลัดเทศบาล</b> ๑. งานการเลือกตั้ง ๒. งานกิจการสภาเทศบาล ๓. งานนิติการ <b>๑.๑ ฝ่ายอำนวยการ</b> - งานวิเคราะห์นโยบายและแผน - งานงบประมาณ - งานบริหารงานสาธารณสุข - งานอนามัยสิ่งแวดล้อม - งานจัดการมูลฝอยและสิ่งปฏิกูล <b>๑.๒ ฝ่ายบริหารงานทั่วไป</b> - งานบริหารงานทั่วไป - งานประชาสัมพันธ์ - งานส่งเสริมการเกษตร - งานส่งเสริมการท่องเที่ยว - งานการพาณิชย์ - งานพัฒนาชุมชน - งานสังคมสงเคราะห์ <b>๑.๓ ฝ่ายป้องกันและบรรเทาสาธารณภัย</b> - งานป้องกันและบรรเทาสาธารณภัย - งานรักษาความสงบเรียบร้อย - งานจัดระบบบริการการแพทย์ฉุกเฉิน - งานจราจร - งานป้องกันและบำบัดการติดสารเสพติด <b>๑.๔ ฝ่ายการเจ้าหน้าที่</b> - งานบรรจุแต่งตั้งและอัตรากำลัง - งานสรรหาและเลือกสรร - งานส่งเสริมและพัฒนาบุคลากร - งานสิทธิและสวัสดิการ - งานระบบสารสนเทศข้อมูลบุคลากร ท้องถิ่นแห่งชาติ - งานเกี่ยวกับเงินเดือน ค่าจ้าง และ ค่าตอบแทน			เห็นชอบ ปรับแก้ตำแหน่ง มติ ก.ท.จ.เชียงราย ครั้งที่ ๘/๒๕๖๘ เมื่อวันที่ ๒๖-ส.ค.-๖๘

แบบชี้แจงเหตุผลความจำเป็นขอกำหนดตำแหน่ง/ยุบเลิกตำแหน่ง/เกลี้ยตำแหน่ง  
ของเทศบาลตำบลศรีดอนชัย อำเภอเชียงของ จังหวัดเชียงราย

1. กรอบอัตรากำลังที่ขออนุมัติ

1.1 เกลี้ยตำแหน่งและงาน

- (1) นิติกร (ปก./ชก.) เลขที่ตำแหน่ง 12-2-01-3105-001 สังกัด ฝ่ายบริหารงานทั่วไป ไปสังกัด หัวหน้าสำนักปลัดเทศบาล จำนวน 1 อัตรา
- (2) นักพัฒนาชุมชน (ปก./ชก.) เลขที่ตำแหน่ง 12-2-01-3801-001 สังกัด ฝ่ายอำนวยการ ไปสังกัด ฝ่ายบริหารงานทั่วไป สำนักปลัดเทศบาล จำนวน 1 อัตรา
- (3) เจ้าพนักงานพัฒนาชุมชน (พง./ชง.) เลขที่ตำแหน่ง 12-2-01-4801-001 สังกัด ฝ่ายอำนวยการ ไปสังกัด ฝ่ายบริหารงานทั่วไป สำนักปลัดเทศบาล จำนวน 1 อัตรา

2. เหตุผลความจำเป็น

2.1 การเกลี้ยอัตรากำลังภายในสำนักปลัดเทศบาล เนื่องจากสำนักปลัดเทศบาล มีกรอบอัตรากำลัง พนักงานเทศบาลทั้งหมด 13 อัตรา ดังนี้ หัวหน้าสำนักปลัดเทศบาล (นักบริหารงานทั่วไป ระดับต้น) 1 อัตรา / หัวหน้าฝ่ายอำนวยการ (นักบริหารงานทั่วไป ระดับ ต้น) 1 อัตรา / หัวหน้าฝ่ายบริหารงานทั่วไป (นักบริหารงานทั่วไป ระดับ ต้น) 1 อัตรา / หัวหน้าฝ่ายป้องกันและบรรเทาสาธารณภัย (นักบริหารงานทั่วไป ระดับ ต้น) 1 อัตรา / นักวิเคราะห์นโยบายและแผนชำนาญการ 1 อัตรา / นักวิชาการสาธารณสุข (ปก./ชก.) 1 อัตรา / นักพัฒนาชุมชนชำนาญการ 1 อัตรา / เจ้าพนักงานพัฒนาชุมชนชำนาญงาน 1 อัตรา / เจ้าพนักงานสาธารณสุขปฏิบัติงาน 1 อัตรา / นิติกรปฏิบัติการ 1 อัตรา / เจ้าพนักงานธุรการ (พง./ชง) 1 อัตรา / นักป้องกันและบรรเทาสาธารณภัยชำนาญการ 1 อัตรา / เจ้าพนักงานป้องกันและบรรเทาสาธารณภัยปฏิบัติงาน 1 อัตรา

เพื่อความเหมาะสมและความคล่องตัวในการปฏิบัติงาน ภายในสำนักปลัดเทศบาล ดังนี้

- 1. ตำแหน่ง นิติกร (ปก./ชก.) เลขที่ตำแหน่ง 12-2-01-3105-001 จำนวน 1 อัตรา พร้อมงานนิติกร ไปสังกัด หัวหน้าสำนักปลัดเทศบาล
  - 2. ตำแหน่ง นักพัฒนาชุมชน (ปก./ชก.) เลขที่ตำแหน่ง 12-2-01-3801-001 จำนวน 1 อัตรา พร้อมงานพัฒนาชุมชน ไปสังกัด ฝ่ายบริหารงานทั่วไป เพื่อให้เป็นไปตามโครงสร้างส่วนราชการ ให้มีตำแหน่งสายวิชาการ
  - ๓. เจ้าพนักงานพัฒนาชุมชน (พง./ชง.) เลขที่ตำแหน่ง 12-2-01-4801-001 จำนวน 1 อัตรา พร้อมงานสังคมสงเคราะห์ ไปสังกัด ฝ่ายบริหารงานทั่วไป เพื่อให้เป็นไปตามโครงสร้างส่วนราชการ ให้มีตำแหน่งสายวิชาการ
- คณะกรรมการจัดทำแผนอัตรากำลัง 3 ปี (พ.ศ. 2567 – 2569) ของเทศบาลตำบลศรีดอนชัย ได้มีมติเห็นชอบให้ มีการเกลี้ยอัตรากำลังและปริมาณงาน ภายในสำนักปลัดเทศบาล จำนวน 3 อัตรา 1. นิติกร (ปก./ชก.) 2. นักพัฒนาชุมชน (ปก./ชก) 3. เจ้าพนักงานพัฒนาชุมชน (พง./ชง.)

จากเหตุผลความจำเป็นข้างต้น เทศบาลตำบลศรีดอนชัย อำเภอเชียงของ จังหวัดเชียงราย จึงขออนุมัติปรับเกลี้ยตำแหน่งและปริมาณงาน ในแผนอัตรากำลัง 3 ปี (พ.ศ. 2567 – 2569)

(ลงชื่อ)

(นางสาวอุบลภรณ์ นวลแจ่ม)

รองปลัดเทศบาล รักษาการแทน  
ปลัดเทศบาลตำบลศรีดอนชัย

(ลงชื่อ)

(นายศศิพงษ์ ยะพิน)

นายกเทศมนตรีตำบลศรีดอนชัย

แบบการขออนุมัติเปลี่ยนแปลงเกี่ยวกับตำแหน่งพนักงานเทศบาลและลูกจ้าง ประจำปี 2568  
เทศบาลตำบลศรีดอนชัย อำเภอเชียงของ จังหวัดเชียงราย

ลำดับที่	ส่วนราชการ/งาน	ตำแหน่งและเลขที่ตำแหน่ง	ขออนุมัติ	เป็นตำแหน่งและเลขที่ตำแหน่ง	ส่วนราชการ	เหตุผลและความจำเป็น	ตำแหน่งนี้อยู่ในแผนอัตรากำลั้ ๓ ปี หรือไม่	ความเห็น ก.ท.จ. เชียงราย
1	สำนักปลัดเทศบาล 1. ฝ่ายอำนวยการ	1. นักพัฒนาชุมชน (ปก./ชก.) เลขที่ตำแหน่ง 12-2-01-3801-001	เกลี่ยตำแหน่ง และงาน	1. นักพัฒนาชุมชน (ปก./ชก.) เลขที่ตำแหน่ง 12-2-01-3801-001	- ฝ่ายบริหารงานทั่วไป	-เพื่อความเหมาะสมและคล่องตัวในการปฏิบัติงาน -ให้มีสายวิชาการตามโครงสร้างเทศบาล	อยู่	เห็นชอบปรับเกลี่ยตำแหน่ง มติ ก.ท.จ. เชียงราย ครั้งที่ 8/2568 เมื่อวันที่ 26 ส.ค. 68
		2. เจ้าพนักงานพัฒนาชุมชน (ปง./ชง.) เลขที่ตำแหน่ง 12-2-01-4801-001	เกลี่ยตำแหน่ง และงาน	2. เจ้าพนักงานพัฒนาชุมชน (ปง./ชง.) เลขที่ตำแหน่ง 12-2-01-4801-001	- ฝ่ายบริหารงานทั่วไป	-เพื่อความเหมาะสมและคล่องตัวในการปฏิบัติงาน -ให้มีสายวิชาการตามโครงสร้างเทศบาล	อยู่	
	2. ฝ่ายบริหารงานทั่วไป	3. นิติกร (ปก.) เลขที่ตำแหน่ง 12-2-01-3105-001	เกลี่ยตำแหน่ง และงาน	3. นิติกร (ปก.) เลขที่ตำแหน่ง 12-2-01-3105-001	- หัวหน้าสำนักปลัดเทศบาล	-เพื่อความเหมาะสมและคล่องตัวในการปฏิบัติงาน	อยู่	

(ลงชื่อ)



(นางสาวอุบลภรณ์ นวลแจ่ม)  
รองปลัดเทศบาล รักษาการแทน  
ปลัดเทศบาลตำบลศรีดอนชัย

(ลงชื่อ)



(นายศศิพงษ์ ยะผั่น)  
นายกเทศมนตรีตำบลศรีดอนชัย

กรอบตำแหน่งงานที่ขออนุมัติขุบเล็ก/กรอบตำแหน่งงานที่ขออนุมัติ  
เทศบาลตำบลศรีดอนชัย อำเภอเชียงของ จังหวัดเชียงราย

ส่วนราชการ

1) สำนักปลัดเทศบาล มีกรอบตำแหน่งดังนี้

ลำดับ	เลขที่ตำแหน่ง	ชื่อตำแหน่ง	ว่าง/ไม่ว่าง	ขออนุมัติ	จำนวน	หมายเหตุ
	<b>พนักงานเทศบาล</b>					
1	12-2-01-2101-001	หัวหน้าสำนักปลัดเทศบาล	ไม่ว่าง	-	-	
2	12-2-01-2101-002	หัวหน้าฝ่ายอำนวยการ	ไม่ว่าง	-	-	
3	12-2-01-2101-003	หัวหน้าฝ่ายบริหารงานทั่วไป	ไม่ว่าง	-	-	
4	12-2-01-2101-004	หัวหน้าฝ่ายป้องกันและบรรเทาสาธารณภัย	ไม่ว่าง	-	-	
5	12-2-01-2101-005	หัวหน้าฝ่ายการเจ้าหน้าที่	ว่างเดิม	-	-	
6	12-2-01-3102-001	นักทรัพยากรบุคคล	ว่างเดิม	-	-	
7	12-2-01-3103-001	นักวิเคราะห์นโยบายและแผน	ไม่ว่าง	-	-	
8	12-2-01-3105-001	นิติกร	ไม่ว่าง	ปรับเกลี้ย	1	ตำแหน่ง/งาน
9	12-2-01-3601-001	นักวิชาการสาธารณสุข	ว่างเดิม	-	-	
10	12-2-01-3801-001	นักพัฒนาชุมชน	ว่างเดิม	ปรับเกลี้ย	1	ตำแหน่ง/งาน
11	12-2-01-3810-001	นักป้องกันและบรรเทาสาธารณภัย	ไม่ว่าง	-	-	
12	12-2-01-4104-001	เจ้าพนักงานธุรการ	ว่างเดิม	-	-	
13	12-2-01-4104-002	เจ้าพนักงานธุรการ	ว่างเดิม	-	-	
14	12-2-01-4601-001	เจ้าพนักงานสาธารณสุข	ไม่ว่าง	-	-	
15	12-2-01-4801-001	เจ้าพนักงานพัฒนาชุมชน	ไม่ว่าง	ปรับเกลี้ย	1	ตำแหน่ง/งาน
16	12-2-01-4805-001	เจ้าพนักงานป้องกันและบรรเทาสาธารณภัย	ไม่ว่าง	-	-	
	<b>พนักงานจ้าง</b>					
1	พนักงานจ้างตามภารกิจ	ผู้ช่วยเจ้าพนักงานธุรการ	ไม่ว่าง	-	-	
2	พนักงานจ้างตามภารกิจ	ผู้ช่วยเจ้าพนักงานธุรการ	ไม่ว่าง	-	-	
3	พนักงานจ้างตามภารกิจ	พนักงานขับรถยนต์	ไม่ว่าง	-	-	
4	พนักงานจ้างตามภารกิจ	พนักงานขับรถยนต์	ไม่ว่าง	-	-	
5	พนักงานจ้างทั่วไป	คนงาน	ไม่ว่าง	-	-	
6	พนักงานจ้างทั่วไป	คนงาน	ไม่ว่าง	-	-	
7	พนักงานจ้างตามภารกิจ	พนักงานขับเครื่องจักรกลขนาดเบา	ไม่ว่าง	-	-	
8	พนักงานจ้างตามภารกิจ	พนักงานขับเครื่องจักรกลขนาดเบา	ไม่ว่าง	-	-	
9	พนักงานจ้างตามภารกิจ	พนักงานขับรถยนต์	ไม่ว่าง	-	-	
10	พนักงานจ้างตามภารกิจ	พนักงานดับเพลิง	ไม่ว่าง	-	-	
11	พนักงานจ้างตามภารกิจ	พนักงานดับเพลิง	ไม่ว่าง	-	-	
12	พนักงานจ้างทั่วไป	คนงาน	ไม่ว่าง	-	-	
13	พนักงานจ้างทั่วไป	คนงาน	ไม่ว่าง	-	-	

## 2) กองคลัง มีกรอบตำแหน่งดังนี้

ลำดับ	เลขที่ตำแหน่ง	ชื่อตำแหน่ง	ว่าง/ไม่ว่าง	ขออนุมัติ	จำนวน	หมายเหตุ
	<b>พนักงานเทศบาล</b>					
1	12-2-04-2102-001	ผู้อำนวยการกองคลัง	ว่างเต็ม	-	-	
2	12-2-04-3201-001	นักวิชาการเงินและบัญชี	ไม่ว่าง	-	-	
3	12-2-04-3202-001	นักวิชาการคลัง	ไม่ว่าง	-	-	
4	12-2-04-3203-001	นักวิชาการจัดเก็บรายได้	ไม่ว่าง	-	-	
5	12-2-04-3204-001	นักวิชาการพัสดุ	ไม่ว่าง	-	-	
6	12-2-04-4203-001	เจ้าพนักงานพัสดุ	ไม่ว่าง	-	-	
	<b>พนักงานจ้าง</b>					
1	พนักงานจ้างตามภารกิจ	ผู้ช่วยเจ้าพนักงานการเงินและบัญชี	ว่างเต็ม	-	-	
2	พนักงานจ้างตามภารกิจ	ผู้ช่วยเจ้าพนักงานพัสดุ	ไม่ว่าง	-	-	
3	พนักงานจ้างตามภารกิจ	ผู้ช่วยเจ้าพนักงานจัดเก็บรายได้	ไม่ว่าง	-	-	
4	พนักงานจ้างตามภารกิจ	ลูกมือช่างแผนที่ภาษีและทะเบียนทรัพย์สิน	ว่างเต็ม	-	-	

## 3) กองช่าง มีกรอบตำแหน่งดังนี้

ลำดับ	เลขที่ตำแหน่ง	ชื่อตำแหน่ง	ว่าง/ไม่ว่าง	ขออนุมัติ	จำนวน	หมายเหตุ
	<b>พนักงานเทศบาล</b>					
1	12-2-05-2103-001	ผู้อำนวยการกองช่าง	ไม่ว่าง	-	-	
2	12-2-05-3701-001	วิศวกรโยธา	ว่างเต็ม	-	-	
3	12-2-05-4101-002	เจ้าพนักงานธุรการ	ไม่ว่าง	-	-	
4	12-2-05-4701-001	นายช่างโยธา	ไม่ว่าง	-	-	
5	12-2-05-4701-002	นายช่างโยธา	ว่างเต็ม	-	-	
6	12-2-05-4703-001	นายช่างสำรวจ	ไม่ว่าง	-	-	
	<b>พนักงานจ้าง</b>					
1	พนักงานจ้างตามภารกิจ	ผู้ช่วยเจ้าพนักงานธุรการ	ไม่ว่าง	-	-	
2	พนักงานจ้างตามภารกิจ	ผู้ช่วยนายช่างโยธา	ไม่ว่าง	-	-	
3	พนักงานจ้างตามภารกิจ	ผู้ช่วยนายช่างสำรวจ	ไม่ว่าง	-	-	
4	พนักงานจ้างตามภารกิจ	ผู้ช่วยนายช่างไฟฟ้า	ว่างเต็ม	-	-	
5	พนักงานจ้างตามภารกิจ	พนักงานขับเครื่องจักรกลขนาดเบา	ว่างเต็ม	-	-	
6	พนักงานจ้างตามภารกิจ	คนงานเครื่องสูบน้ำ	ไม่ว่าง	-	-	

## 4) กองการศึกษา มีกรอบตำแหน่งดังนี้

ลำดับ	เลขที่ตำแหน่ง	ชื่อตำแหน่ง	ว่าง/ไม่ว่าง	ขออนุมัติ	จำนวน	หมายเหตุ
	พนักงานเทศบาล					
1	12-2-08-2107-001	ผู้อำนวยการกองการศึกษา	ว่างเต็ม	-	1	
2	12-2-08-2107-002	หัวหน้าฝ่ายบริหารการศึกษา	ไม่ว่าง	-	1	
3	12-2-04-3201-002	นักวิชาการเงินและบัญชี	ไม่ว่าง	-	1	
4	12-2-08-3803-001	นักวิชาการศึกษา	ไม่ว่าง	-	1	
5	12-2-08-3806-001	นักสันทนการ	ว่างเต็ม	-	1	
6		ผู้อำนวยการศูนย์พัฒนาเด็กเล็ก	ว่างเต็ม	-	5	
7	12-2-08-6600-037	ครู	ไม่ว่าง	-	1	
8	12-2-08-6600-038	ครู	ไม่ว่าง	-	1	
9	12-2-08-6600-039	ครู	ไม่ว่าง	-	1	
10	12-2-08-6600-040	ครู	ไม่ว่าง	-	1	
11	12-2-08-6600-041	ครู	ว่างเต็ม	-	1	
12	12-2-08-6600-042	ครู	ไม่ว่าง	-	1	
13	12-2-08-6600-043	ครู	ไม่ว่าง	-	1	
14	12-2-08-6600-044	ครู	ไม่ว่าง	-	1	
	พนักงานจ้าง					
1	พนักงานจ้างตามภารกิจ	ผู้ช่วยเจ้าพนักงานธุรการ	ไม่ว่าง	-	1	
2	พนักงานจ้างตามภารกิจ	ผู้ดูแลเด็ก	ไม่ว่าง	-	8	

## 5) หน่วยตรวจสอบภายใน มีกรอบตำแหน่งดังนี้

ลำดับ	เลขที่ตำแหน่ง	ชื่อตำแหน่ง	ว่าง/ไม่ว่าง	ขออนุมัติ	จำนวน	หมายเหตุ
	พนักงานเทศบาล					
1	12-2-12-3205-001	นักวิชาการตรวจสอบภายใน	ว่างเต็ม	-	1	

**บัญชีโครงสร้างการกำหนดส่วนราชการ**  
**เทศบาลตำบลศรีดอนชัย อำเภอเชียงของ จังหวัดเชียงราย**  
**ตามแผนอัตรากำลัง ๓ ปี (ปีงบประมาณ พ.ศ. 2567 - 2569)**

ปรับปรุงแผนอัตรากำลังตามมติ ก.ท.จ. เชียงราย ครั้งที่ 8/2568 เมื่อวันที่ 26 สิงหาคม 2568

โครงสร้างตามแผนอัตรากำลังปัจจุบัน	โครงสร้างตามแผนอัตรากำลังใหม่	หมายเหตุ
<p><b>1.สำนักปลัดเทศบาล</b></p> <ul style="list-style-type: none"> <li>- งานการเลือกตั้ง</li> <li>- งานกิจการสภาเทศบาล</li> </ul> <p><b>1.1 ฝ่ายอำนวยการ</b></p> <ul style="list-style-type: none"> <li>- งานวิเคราะห์นโยบายและแผน</li> </ul>	<p><b>1.สำนักปลัดเทศบาล</b></p> <ul style="list-style-type: none"> <li>- งานการเลือกตั้ง</li> <li>- งานกิจการสภาเทศบาล</li> <li>- งานนิติการ</li> </ul> <p><b>1.1 ฝ่ายอำนวยการ</b></p>	
<ul style="list-style-type: none"> <li>- งานงบประมาณ</li> <li>- งานพัฒนาชุมชน</li> <li>- งานสังคมสงเคราะห์</li> <li>- งานบริหารงานสาธารณสุข</li> <li>- งานอนามัยสิ่งแวดล้อม</li> <li>- งานจัดการมูลฝอยและสิ่งปฏิกูล</li> </ul>	<ul style="list-style-type: none"> <li>- งานวิเคราะห์นโยบายและแผน</li> <li>- งานงบประมาณ</li> <li>- งานบริหารงานสาธารณสุข</li> <li>- งานอนามัยสิ่งแวดล้อม</li> <li>- งานจัดการมูลฝอยและสิ่งปฏิกูล</li> </ul>	
<p><b>1.2 ฝ่ายบริหารงานทั่วไป</b></p> <ul style="list-style-type: none"> <li>- งานบริหารงานทั่วไป</li> <li>- งานนิติการ</li> <li>- งานประชาสัมพันธ์</li> <li>- งานส่งเสริมการเกษตร</li> <li>- งานส่งเสริมการท่องเที่ยว</li> <li>- งานการพาณิชย์</li> </ul>	<p><b>1.2 ฝ่ายบริหารงานทั่วไป</b></p> <ul style="list-style-type: none"> <li>- งานบริหารงานทั่วไป</li> <li>- งานประชาสัมพันธ์</li> <li>- งานส่งเสริมการเกษตร</li> <li>- งานส่งเสริมการท่องเที่ยว</li> <li>- งานการพาณิชย์</li> <li>- งานพัฒนาชุมชน</li> <li>- งานสังคมสงเคราะห์</li> </ul>	
<p><b>1.3 ฝ่ายป้องกันและบรรเทาสาธารณภัย</b></p> <ul style="list-style-type: none"> <li>- งานป้องกันและบรรเทาสาธารณภัย</li> <li>- งานรักษาความสงบเรียบร้อย</li> <li>- งานจัดระบบบริการการแพทย์ฉุกเฉิน</li> <li>- งานจราจร</li> <li>- งานป้องกันและบำบัดการติดสารเสพติด</li> </ul>	<p><b>1.3 ฝ่ายป้องกันและบรรเทาสาธารณภัย</b></p> <ul style="list-style-type: none"> <li>- งานป้องกันและบรรเทาสาธารณภัย</li> <li>- งานรักษาความสงบเรียบร้อย</li> <li>- งานจัดระบบบริการการแพทย์ฉุกเฉิน</li> <li>- งานจราจร</li> <li>- งานป้องกันและบำบัดการติดสารเสพติด</li> </ul>	
<p><b>1.4 ฝ่ายการเจ้าหน้าที่</b></p> <ul style="list-style-type: none"> <li>- งานบรรจุแต่งตั้งและอัตรากำลัง</li> <li>- งานสรรหาและเลือกสรร</li> <li>- งานส่งเสริมและพัฒนาบุคลากร</li> <li>- งานสิทธิและสวัสดิการ</li> <li>- งานระบบสารสนเทศข้อมูลบุคลากรท้องถิ่นแห่งชาติ</li> <li>- งานเกี่ยวกับเงินเดือน ค่าจ้าง และค่าตอบแทน</li> </ul>	<p><b>1.4 ฝ่ายการเจ้าหน้าที่</b></p> <ul style="list-style-type: none"> <li>- งานบรรจุแต่งตั้งและอัตรากำลัง</li> <li>- งานสรรหาและเลือกสรร</li> <li>- งานส่งเสริมและพัฒนาบุคลากร</li> <li>- งานสิทธิและสวัสดิการ</li> <li>- งานระบบสารสนเทศข้อมูลบุคลากรท้องถิ่นแห่งชาติ</li> <li>- งานเกี่ยวกับเงินเดือน ค่าจ้าง และค่าตอบแทน</li> </ul>	

-2-

โครงสร้างตามแผนอัตรากำลังปัจจุบัน	โครงสร้างตามแผนอัตรากำลังใหม่	หมายเหตุ
<p><b>2. กองคลัง</b></p> <p>2.1 งานบริหารงานทั่วไป</p> <p>2.2 งานการเงินและบัญชี</p> <p>2.3 งานพัฒนารายได้</p> <p>2.4 งานพัสดุและทรัพย์สิน</p> <p>2.5 งานแผนที่ภาษีและทะเบียนทรัพย์สิน</p> <p>2.6 งานบำเหน็จนาถ</p> <p>2.7 งานบริหารงานคลัง</p>	<p><b>2. กองคลัง</b></p> <p>2.1 งานบริหารงานทั่วไป</p> <p>2.2 งานการเงินและบัญชี</p> <p>2.3 งานพัฒนารายได้</p> <p>2.4 งานพัสดุและทรัพย์สิน</p> <p>2.5 งานแผนที่ภาษีและทะเบียนทรัพย์สิน</p> <p>2.6 งานบำเหน็จนาถ</p> <p>2.7 งานบริหารงานคลัง</p>	
<p><b>3. กองช่าง</b></p> <p>3.1 งานบริหารงานทั่วไป</p> <p>3.2 งานผังเมือง</p> <p>3.3 งานการโยธา</p> <p>3.4 งานสาธารณูปโภค</p> <p>3.5 งานสำรวจและออกแบบ</p> <p>3.6 งานแบบแผนและก่อสร้าง</p> <p>3.7 งานจัดสถานที่และการไฟฟ้า สาธารณะ</p> <p>3.8 งานสวนสาธารณะ</p>	<p><b>3. กองช่าง</b></p> <p>3.1 งานบริหารงานทั่วไป</p> <p>3.2 งานผังเมือง</p> <p>3.3 งานการโยธา</p> <p>3.4 งานสาธารณูปโภค</p> <p>3.5 งานสำรวจและออกแบบ</p> <p>3.6 งานแบบแผนและก่อสร้าง</p> <p>3.7 งานจัดสถานที่และการไฟฟ้า สาธารณะ</p> <p>3.8 งานสวนสาธารณะ</p>	
<p><b>4. กองการศึกษา</b></p> <ul style="list-style-type: none"> <li>- งานบริหารงานทั่วไป</li> <li>- งานการเงินและบัญชี</li> <li>- งานบริหารงานบุคคลของพนักงานครู บุคลากรทางการศึกษา ลูกจ้างและ พนักงานจ้างสังกัดสถานศึกษาและ ศูนย์พัฒนาเด็กเล็ก</li> </ul> <p><b>4.1 ฝ่ายบริหารการศึกษา</b></p> <ul style="list-style-type: none"> <li>- งานบริหารการศึกษา</li> <li>- งานส่งเสริมการศึกษา ศาสนาและ วัฒนธรรม</li> <li>- งานกิจกรรมเด็กและเยาวชน</li> <li>- งานส่งเสริมกีฬาและนันทนาการ</li> <li>- งานศูนย์พัฒนาเด็กเล็ก</li> </ul>	<p><b>4. กองการศึกษา</b></p> <ul style="list-style-type: none"> <li>- งานบริหารงานทั่วไป</li> <li>- งานการเงินและบัญชี</li> <li>- งานบริหารงานบุคคลของพนักงานครู บุคลากรทางการศึกษา ลูกจ้างและ พนักงานจ้างสังกัดสถานศึกษาและ ศูนย์พัฒนาเด็กเล็ก</li> </ul> <p><b>4.1 ฝ่ายบริหารการศึกษา</b></p> <ul style="list-style-type: none"> <li>- งานบริหารการศึกษา</li> <li>- งานส่งเสริมการศึกษา ศาสนาและ วัฒนธรรม</li> <li>- งานกิจกรรมเด็กและเยาวชน</li> <li>- งานส่งเสริมกีฬาและนันทนาการ</li> <li>- งานศูนย์พัฒนาเด็กเล็ก</li> </ul>	
<p><b>5. หน่วยตรวจสอบภายใน</b></p> <ul style="list-style-type: none"> <li>- งานตรวจสอบภายใน</li> </ul>	<p><b>5. หน่วยตรวจสอบภายใน</b></p> <ul style="list-style-type: none"> <li>- งานตรวจสอบภายใน</li> </ul>	

กรอบอัตรากำลัง ๓ ปี (พ.ศ. ๒๕๖๗ - ๒๕๖๙)

ของเทศบาลตำบลศรีดอนชัย อำเภอเชียงของ จังหวัดเชียงราย

ปรับปรุงแผนอัตรากำลัง ๓ ปี (พ.ศ. ๒๕๖๗ - ๒๕๖๙) ครั้งที่ ๘/๒๕๖๘ เมื่อวันที่ ๒๖ สิงหาคม ๒๕๖๘

ลำดับ ที่	ส่วนราชการ	กรอบ อัตรากำลัง เดิม	กรอบอัตรากำลังที่คาดว่าจะต้องใช้ในช่วง ระยะเวลา ๓ ปีข้างหน้า			อัตรากำลังคน เพิ่ม / ลด			หมายเหตุ
			๒๕๖๗	๒๕๖๘	๒๕๖๙	๒๕๖๗	๒๕๖๘	๒๕๖๙	
๑	ปลัดเทศบาล (นักบริหารงานท้องถิ่น ระดับกลาง )	-	๑	๑	๑	+๑	-	-	ว่างเดิม ๑ ต.ค.๖๕ อยู่ระหว่างดำเนินการสรรหาของ ก.ท.
๒	รองปลัดเทศบาล (นักบริหารงานท้องถิ่น ระดับต้น)	๑	๑	๑	๑	-	-	-	
<b>รวม</b>		<b>๑</b>	<b>๒</b>	<b>๒</b>	<b>๒</b>	<b>+๑</b>	<b>-</b>	<b>-</b>	
<b>สำนักงานปลัดเทศบาล(๐๑)</b>									
๓	หัวหน้าสำนักงานปลัดเทศบาล (นักบริหารงานทั่วไป ระดับต้น)	๑	๑	๑	๑	-	-	-	
๔	นิติกร (ปก./ชก.)	๑	๑	๑	๑	-	-	-	
<b>ฝ่ายอำนวยการ</b>									
๕	หัวหน้าฝ่ายอำนวยการ (นักบริหารงานทั่วไป ระดับต้น)	๑	๑	๑	๑	-	-	-	
๖	นักวิเคราะห์นโยบายและแผน (ปก./ชก.)	๑	๑	๑	๑	-	+๑	-	ว่างเดิม ๑ ส.ค. ๖๘
๗	นักวิชาการสาธารณสุข (ปก./ชก.)	-	๑	๑	๑	+๑	-	-	ว่างเดิม ๔ มี.ค. ๖๔
๘	เจ้าพนักงานสาธารณสุข (ปง./ชง.)	๑	๑	๑	๑	-	-	-	
<b>พนักงานจ้าง</b>									
๙	ผู้ช่วยเจ้าพนักงานธุรการ (ผู้มีคุณวุฒิ)	๑	๑	๑	๑	-	-	-	
<b>ฝ่ายบริหารงานทั่วไป</b>									
๑๐	หัวหน้าฝ่ายบริหารงานทั่วไป (นักบริหารงานทั่วไป ระดับต้น)	๑	๑	๑	๑	-	-	-	
๑๑	นักพัฒนาชุมชน ปก./ชก.	๑	-	๑	๑	-	+๑	-	ว่างเดิม ๓๑ ม.ค.๖๘
๑๒	เจ้าพนักงานพัฒนาชุมชน ปง./ชง	๑	๑	๑	๑	-	-	-	
๑๓	เจ้าพนักงานธุรการ ปง./ชง.	๑	-	๑	๑	-	+๑	-	ว่างเดิม ๖ ม.ค.๖๘
<b>พนักงานจ้าง</b>									
๑๔	ผู้ช่วยเจ้าพนักงานธุรการ (ผู้มีคุณวุฒิ)	๑	๑	๑	๑	-	-	-	
๑๕	พนักงานขับรถยนต์ (ผู้มีทักษะ)	๒	๒	๒	๒	-	-	-	
๑๖	คนงาน	๒	๒	๒	๒	-	-	-	
<b>ฝ่ายป้องกันและบรรเทาสาธารณภัย</b>									
๑๗	หัวหน้าฝ่ายป้องกันและบรรเทาสาธารณภัย (นักบริหารงานทั่วไป ระดับต้น)	๑	๑	๑	๑	-	-	-	
๑๘	นักป้องกันและบรรเทาสาธารณภัย ปก./ชก	๑	๑	๑	๑	-	-	-	

ลำดับ ที่	ส่วนราชการ	กรอบ อัตรา กำลัง เต็ม	กรอบอัตราตำแหน่งที่คาด ว่าจะต้องใช้ในช่วง ระยะเวลา ๓ ปีข้างหน้า			อัตรากำลังคน เพิ่ม / ลด			หมายเหตุ
			๒๕๖๗	๒๕๖๘	๒๕๖๙	๒๕๖๗	๒๕๖๘	๒๕๖๙	
	<b>สำนักปลัดเทศบาล(๐๑) ต่อ</b>								
๑๙	เจ้าพนักงานป้องกันและบรรเทาสาธารณภัย ปง./ชง.	๑	๑	๑	๑	-	-	-	
	<b>พนักงานจ้าง</b>								
๒๐	พนักงานขับเครื่องจักรกลขนาดเบา (ผู้มีทักษะ)	๒	๒	๒	๒	-	-	-	
๒๑	พนักงานขับรถยนต์ (ผู้มีทักษะ)	๑	๑	๑	๑	-	-	-	
๒๒	พนักงานดับเพลิง	๒	๒	๒	๒	-	-	-	
๒๓	คนงาน	๒	๒	๒	๒	-	-	-	
	<b>ฝ่ายการเจ้าหน้าที่</b>								
๒๔	หัวหน้าฝ่ายการเจ้าหน้าที่ (นักบริหารงานทั่วไป ระดับต้น)	๑	-	๑	๑	-	+๑	-	ว่างเดิม ๒ ม.ค. ๖๘
๒๕	นักทรัพยากรบุคคล ปก./ชก.	-	๑	๑	๑	+๑	-	-	ว่างเดิม ๑ พ.ย.๖๕
๒๖	เจ้าพนักงานธุรการ ปง./ชง.	-	๑	๑	๑	+๑	-	-	ว่างเดิม ๓ ก.ย.๖๔
	<b>รวม</b>	<b>๒๖</b>	<b>๒๖</b>	<b>๒๙</b>	<b>๒๙</b>	<b>+๓</b>	<b>+๔</b>	<b>-</b>	
	<b>กองคลัง(๐๔)</b>								
๒๗	ผู้อำนวยการกองคลัง (นักบริหารงานการคลัง ระดับต้น)	๑	๑	๑	๑	-	-	-	
๒๘	นักวิชาการเงินและบัญชี ปก./ชก	๑	๑	๑	๑	-	-	-	
๒๙	นักวิชาการคลัง ปก./ชก.	๑	๑	๑	๑	-	-	-	
๓๐	นักวิชาการจัดเก็บรายได้ ปก./ชก	๑	๑	๑	๑	-	-	-	
๓๑	นักวิชาการพัสดุ ปก./ชก.	๑	๑	๑	๑	-	-	-	
๓๒	เจ้าพนักงานพัสดุ ปง./ชง	๑	๑	๑	๑	-	-	-	
	<b>พนักงานจ้าง</b>								
๓๓	ผู้ช่วยเจ้าพนักงานการเงินและบัญชี (ผู้มีคุณวุฒิ)	-	๑	๑	๑	+๑	-	-	ว่างเดิม ๑ ส.ค. ๖๗
๓๔	ผู้ช่วยเจ้าพนักงานพัสดุ (ผู้มีคุณวุฒิ)	๑	๑	๑	๑	-	-	-	
๓๕	ผู้ช่วยเจ้าพนักงานจัดเก็บรายได้ (ผู้มีคุณวุฒิ)	-	๑	๑	๑	+๑	-	-	
๓๖	ลูกมือช่างแผนกที่ภาษีและทะเบียนทรัพย์สิน (ผู้มีทักษะ)	-	๑	๑	๑	+๑	-	-	ว่างเดิม ๑ มิ.ย.๖๕
	<b>รวม</b>	<b>๗</b>	<b>๑๐</b>	<b>๑๐</b>	<b>๑๐</b>	<b>+๓</b>	<b>-</b>	<b>-</b>	
	<b>กองช่าง(๐๕)</b>								
๓๗	ผู้อำนวยการกองช่าง (นักบริหารงานช่าง ระดับต้น)	๑	๑	๑	๑	-	-	-	
๓๘	วิศวกรโยธา ปก./ชก.	-	๑	๑	๑	+๑	-	-	ว่างเดิม ๑ ต.ค. ๖๖
๓๙	เจ้าพนักงานธุรการ ปง./ชง.	๑	๑	๑	๑	-	-	-	

ลำดับ ที่	ส่วนราชการ	กรอบ อัตรา กำลัง เดิม	กรอบอัตราตำแหน่งที่คาดว่าจะต้องใช้ในช่วง ระยะเวลา ๓ ปีข้างหน้า			อัตรากำลังคน เพิ่ม / ลด			หมายเหตุ
			๒๕๖๗	๒๕๖๘	๒๕๖๙	๒๕๖๗	๒๕๖๘	๒๕๖๙	
๔๐	นายช่างโยธา ปง./ชง.	๑	๑	๑	๑	-	-	-	
๔๑	นายช่างโยธา ปง./ชง.	๑	๑	๑	๑	-	-	-	
๔๒	นายช่างสำรวจ อส.	๑	๑	๑	๑	-	-	-	หากว่างปรับเป็น (ปง./ชง.)
	<u>พนักงานจ้าง</u>								
๔๓	ผู้ช่วยเจ้าพนักงานธุรการ (ผู้มีคุณวุฒิ)	๑	๑	๑	๑	-	-	-	
๔๔	ผู้ช่วยนายช่างโยธา (ผู้มีคุณวุฒิ)	๑	๑	๑	๑	-	-	-	
๔๕	ผู้ช่วยนายช่างสำรวจ (ผู้มีคุณวุฒิ)	๑	๑	๑	๑	-	-	-	
๔๖	ผู้ช่วยนายช่างไฟฟ้า (ผู้มีคุณวุฒิ)	-	๑	๑	๑	+๑	-	-	ว่าง(มติครั้งที่ ๕/๖๗)
๔๗	พนักงานขับเครื่องจักรกลขนาดเบา (ผู้มีทักษะ)	-	๑	๑	๑	+๑	-	-	ว่าง(มติครั้งที่ ๕/๖๗)
๔๘	คนงานเครื่องสูบน้ำ	๑	๑	๑	๑	-	-	-	
<b>รวม</b>		<b>๙</b>	<b>๑๒</b>	<b>๑๒</b>	<b>๑๒</b>	<b>+๓</b>	<b>-</b>	<b>-</b>	
<b>กองการศึกษา(๐๘)</b>									
๔๙	ผู้อำนวยการกองการศึกษา (นักบริหารงานการศึกษา ระดับต้น)	๑	๑	๑	๑	-	-	-	-
๕๐	นักวิชาการเงินและบัญชี ปก./ชก.	๑	๑	๑	๑	-	-	-	
	<u>พนักงานจ้าง</u>								
๕๑	ผู้ช่วยเจ้าพนักงานธุรการ (ผู้มีคุณวุฒิ)	๑	๑	๑	๑	-	-	-	
	<u>ฝ่ายบริหารการศึกษา</u>								
๕๒	หัวหน้าฝ่ายบริหารการศึกษา (นักบริหารงานการศึกษา ระดับต้น)	๑	-	๑	๑	-	+๑	-	ว่างเดิม ๓๐ ม.ค. ๖๘
๕๓	นักวิชาการศึกษา ปก./ชก.	๑	๑	๑	๑	-	-	-	
๕๔	นักสันทนการ ปก./ชก.	-	๑	๑	๑	+๑	-	-	ว่างเดิม ๑ ต.ค. ๖๖
	<u>พนักงานจ้าง</u>								
๕๕	คนงาน	๑	๑	๑	๑	-	-	-	
	<u>ศูนย์พัฒนาเด็กเล็ก</u>								
	<u>ศูนย์พัฒนาเด็กเล็กเทศบาลตำบลศรีดอนชัย ๑</u>								
๕๖	ผู้อำนวยการศูนย์พัฒนาเด็กเล็ก	-	๑	๑	๑	+๑	-	-	ว่างเดิม ๑ ต.ค. ๖๖
๕๗	ครู (คศ.๒)	๑	๑	๑	๑	-	-	-	
๕๘	ผู้ดูแลเด็ก (ผู้มีทักษะ)	๒	๒	๒	๒	-	-	-	
	<u>ศูนย์พัฒนาเด็กเล็กเทศบาลตำบลศรีดอนชัย ๒</u>								
๕๙	ผู้อำนวยการศูนย์พัฒนาเด็กเล็ก	-	๑	๑	๑	+๑	-	-	ว่างเดิม ๑ ต.ค. ๖๖
๖๐	ครู (คศ.๒)	๑	๑	๑	๑	-	-	-	
๖๑	ครู (คศ.๑)	๒	๒	๒	๒	-	-	-	ว่างเดิม ๒ อัตรา ๑ มี.ค.๖๕
๖๒	ผู้ดูแลเด็ก (ผู้มีทักษะ)	๓	๓	๓	๓	-	-	-	

ลำดับ ที่	ส่วนราชการ	กรอบ อัตรา กำลัง เดิม	กรอบอัตราตำแหน่งที่คาดว่าจะต้องใช้ในช่วง ระยะเวลา ๓ ปีข้างหน้า			อัตรากำลังคน เพิ่ม / ลด			หมายเหตุ
			๒๕๖๗	๒๕๖๘	๒๕๖๙	๒๕๖๗	๒๕๖๘	๒๕๖๙	
๖๓	ศูนย์พัฒนาเด็กเล็กเทศบาลตำบลศรีดอนชัย ๓	-	๑	๑	๑	+๑	-	-	ว่างเดิม ๑ ต.ค. ๖๖
	ผู้อำนวยการศูนย์พัฒนาเด็กเล็ก	-	๑	๑	๑	-	-	-	
	ครู (คศ.๒)	๑	๑	๑	๑	-	-	-	
	ครู (คศ.๑)	๑	๑	๑	๑	-	-	-	
๖๖	ผู้ดูแลเด็ก (ผู้มีทักษะ)	๑	๑	๑	๑	-	-	-	ว่างเดิม ๑ เม.ย.๖๖
๖๗	ศูนย์พัฒนาเด็กเล็กเทศบาลตำบลศรีดอนชัย ๔	-	๑	๑	๑	+๑	-	-	ว่างเดิม ๑ ต.ค. ๖๖
	ผู้อำนวยการศูนย์พัฒนาเด็กเล็ก	-	๑	๑	๑	-	-	-	
	ครู (คศ.๒)	๑	๑	๑	๑	-	-	-	
	ผู้ดูแลเด็ก (ผู้มีทักษะ)	๑	๑	๑	๑	-	-	-	
๗๐	ศูนย์พัฒนาเด็กเล็กเทศบาลตำบลศรีดอนชัย ๕	-	๑	๑	๑	+๑	-	-	ว่างเดิม ๑ ต.ค. ๖๖
	ผู้อำนวยการศูนย์พัฒนาเด็กเล็ก	-	๑	๑	๑	-	-	-	
	ครู (คศ.๒)	๑	๑	๑	๑	-	-	-	
	ผู้ดูแลเด็ก (ผู้มีทักษะ)	๑	๑	๑	๑	-	-	-	
รวม		๒๒	๒๗	๒๘	๒๘	+๖	+๑	-	
<b>หน่วยตรวจสอบภายใน(๑๒)</b>									
๗๓	นักวิชาการตรวจสอบภายใน ปก./ชก.	๑	๑	๑	๑	-	-	-	
รวม		๑	๑	๑	๑	-	-	-	
<b>รวมทั้งสิ้น</b>		<b>๖๖</b>	<b>๗๘</b>	<b>๘๒</b>	<b>๘๒</b>	<b>+๑๖</b>	<b>+๔</b>	<b>-</b>	

หมายเหตุ ตำแหน่ง ผู้อำนวยการศูนย์พัฒนาเด็กเล็ก สังกัดศูนย์พัฒนาเด็กเล็ก กำหนดเพิ่มตามหนังสือสำนักงาน ก.จ. ก.ท. และ ก.อบต.ที่ มท ๐๘๐๙.๒/ว๓๖ ลงวันที่ ๑๐ มีนาคม ๒๕๖๖ โดยจะสรรหาผู้ดำรงตำแหน่งได้ก็ต่อเมื่อได้รับการจัดสรร อัตรากำลังและงบประมาณจากสำนักงบประมาณหรือกรมส่งเสริมการปกครองท้องถิ่นแล้วแต่กรณี

(ลงชื่อ)  ผู้กรอกข้อมูล  
(นางสาวเหมือนชนก อะทะไชย)  
หัวหน้าฝ่ายอำนวยการ รักษาราชการแทน  
หัวหน้าฝ่ายการเจ้าหน้าที่

(ลงชื่อ)  ผู้ตรวจสอบข้อมูล  
(นางสาวอุบลภรณ์ นวลแจ่ม)  
รองปลัดเทศบาล รักษาราชการแทน  
ปลัดเทศบาลตำบลศรีดอนชัย

(ลงชื่อ)  ผู้ตรวจสอบข้อมูล  
(นายศศิพงษ์ ยะผั่น)  
นายกเทศมนตรีตำบลศรีดอนชัย

9. ภาวะค่าใช้จ่ายเกี่ยวกับเงินเดือน ค่าจ้าง และประโยชน์ตอบแทนอื่น คำนวณตามระเบียบบริหารงานบุคคลส่วนท้องถิ่น พ.ศ.2542 มาตรา 35 (รวมเงินอุดหนุนในเทศบัญญัติงบประมาณรายจ่ายประจำปี 2567 แล้ว) เทศบาลตำบลศรีดอนชัย นำผลวิเคราะห์การกำหนดอัตราค่าจ้างมาคำนวณภาวะค่าใช้จ่ายด้านการบริหารงานบุคคล เพื่อควบคุมการใช้จ่ายด้านการบริหารงานบุคคล ไม่ให้เกินกว่าร้อยละ 40 ของงบประมาณรายจ่ายประจำปี ปรับปรุงแผนอัตรากำลัง 3 ปี (พ.ศ. 2567 - 2569) ครั้งที่ 8/2568 เมื่อวันที่ 26 สิงหาคม 2568

ที่	ชื่อสายงาน	ระดับ ตำแหน่ง	จำนวน ทั้งหมด	จำนวนที่มีอยู่ปัจจุบัน			อัตราตำแหน่งที่คาดว่าจะ ต้องใช้ในช่วง ระยะเวลา 3 ปีข้างหน้า			อัตรากำลังคน เพิ่ม / ลด			ค่าใช้จ่ายที่เพิ่มขึ้น (ก)			ค่าใช้จ่ายรวม (ค)			หมายเหตุ
				จำนวน (คน)	เงินเดือน (ด)	เงินประจำ ตำแหน่ง (ข)	๒๕๖๗	๒๕๖๘	๒๕๖๙	๒๕๖๗	๒๕๖๘	๒๕๖๙	๒๕๖๗	๒๕๖๘	๒๕๖๙	๒๕๖๗	๒๕๖๘	๒๕๖๙	
๑	ปลัดเทศบาล (นักบริหารงานท้องถิ่น)	กลาง	๑	-	๕๕๘,๐๕๐	๑๖๘,๐๐๐	๑	๑	๑	+๑	-	-	๑๙,๖๘๐	๑๙,๖๘๐	๑๙,๖๘๐	๗๓๕,๗๒๐	๗๕๕,๔๐๐	๗๗๕,๐๘๐	ว่างเต็ม ๑ ศ.ค.๖๕ อยู่ระหว่างดำเนินการสรรหาของ ก.ท.
๒	รองปลัดเทศบาล (นักบริหารงานท้องถิ่น)	ต้น	๑	๑	๕๒๒,๙๖๐	๔๒,๐๐๐	๑	๑	๑	-	-	-	๑๖,๙๒๐	๑๘,๐๐๐	๑๘,๐๐๐	๕๘๑,๘๘๐	๕๙๙,๘๘๐	๖๑๗,๘๘๐	(๔๓,๕๘๐)
	รวม		๒	๑	๑,๐๘๑,๐๐๐	๒๑๐,๐๐๐	๒	๒	๒	+๑	๐	๐	๓๖,๖๐๐	๓๗,๖๘๐	๓๗,๖๘๐	๑,๓๑๗,๖๐๐	๑,๓๕๕,๒๘๐	๑,๓๙๒,๙๖๐	
๓	สำนักงานปลัดเทศบาล (๐๑) หัวหน้าสำนักงานปลัด(นักบริหารงานทั่วไป)	ต้น	๑	๑	๔๕๕,๕๒๐	๔๒,๐๐๐	๑	๑	๑	-	-	-	๑๓,๔๔๐	๑๔,๑๖๐	๑๕,๔๘๐	๕๑๐,๙๖๐	๕๒๕,๑๒๐	๕๔๐,๖๐๐	(๓๗,๙๖๐)
๔	นิติกร	ป.ก./ช.ก.	๑	๑	๓๕๕,๓๒๐	-	๑	๑	๑	-	-	-	๑๒,๐๐๐	๑๒,๐๐๐	๑๒,๐๐๐	๓๖๗,๓๒๐	๓๗๙,๓๒๐	๓๙๑,๓๒๐	(๒๙,๖๑๐)
๕	ฝ่ายอำนวยการ หัวหน้าฝ่ายอำนวยการ(นักบริหารงานทั่วไป)	ต้น	๑	๑	๔๑๖,๑๖๐	๑๘,๐๐๐	๑	๑	๑	-	-	-	๑๓,๐๘๐	๑๓,๐๘๐	๑๓,๒๐๐	๔๔๗,๒๔๐	๔๖๐,๓๒๐	๔๗๓,๕๒๐	(๓๔,๖๘๐)
๖	นักวิเคราะห์นโยบายและแผน	ป.ก./ช.ก.	๑	๑	๓๓๖,๓๖๐	-	๑	๑	๑	-	-	-	๑๒,๙๖๐	๑๓,๓๒๐	๑๓,๔๔๐	๓๔๙,๓๒๐	๓๖๒,๖๔๐	๓๗๖,๐๘๐	ว่างเต็ม ๑ ศ.ค.๖๘
๗	นักวิชาการสาธารณสุข	ป.ก./ช.ก.	๑	-	๓๕๕,๓๒๐	-	๑	๑	๑	+๑	-	-	๑๒,๐๐๐	๑๒,๐๐๐	๑๒,๐๐๐	๓๖๗,๓๒๐	๓๗๙,๓๒๐	๓๙๑,๓๒๐	ว่างเต็ม ๔ มี.ค.๖๔
๘	เจ้าพนักงานสาธารณสุข	ป.ง./ช.ง.	๑	๑	-	-	๑	๑	๑	-	-	-	๒๙๗,๙๐๐	๙,๗๒๐	๙,๗๒๐	๒๙๗,๙๐๐	๓๐๗,๖๒๐	๓๑๗,๓๔๐	
๙	พนักงานจ้าง ผู้ช่วยเจ้าพนักงานธุรการ (ผู้มีคุณวุฒิ)	-	๑	๑	-	-	๑	๑	๑	-	-	-	๑๓๘,๐๐๐	๕,๕๒๐	๕,๗๖๐	๑๓๘,๐๐๐	๑๔๓,๕๒๐	๑๔๙,๒๘๐	
๑๐	ฝ่ายบริหารงานทั่วไป หัวหน้าฝ่ายบริหารงานทั่วไป(นักบริหารงานทั่วไป)	ต้น	๑	๑	๔๔๒,๓๒๐	๑๘,๐๐๐	๑	๑	๑	-	-	-	๑๓,๒๐๐	๑๓,๔๔๐	๑๔,๑๖๐	๔๗๓,๕๒๐	๔๘๖,๙๖๐	๕๐๑,๑๒๐	(๓๖,๘๖๐)
๑๑	นักพัฒนาชุมชน	ป.ก./ช.ก.	๑	-	๓๑๗,๕๒๐	-	๑	๑	๑	+๑	-	-	๑๒,๒๔๐	๑๒,๙๖๐	๑๓,๔๔๐	๓๒๙,๗๖๐	๓๔๒,๗๒๐	๓๕๖,๑๖๐	ว่าง ๓๑.๑๖.๖๘
๑๒	เจ้าพนักงานพัฒนาชุมชน	ป.ง./ช.ง.	๑	๑	๓๕๒,๐๘๐	-	๑	๑	๑	-	-	-	๑๑,๔๐๐	๑๑,๖๔๐	๑๒,๑๒๐	๓๖๗,๕๘๐	๓๗๕,๒๒๐	๓๘๗,๒๔๐	(๒๙,๓๔๐)
๑๓	เจ้าพนักงานธุรการ	ป.ง./ช.ง.	๑	-	๑๔๐,๔๐๐	-	๑	๑	๑	+๑	-	-	๖,๒๔๐	๖,๑๒๐	๖,๐๐๐	๑๔๖,๖๔๐	๑๕๒,๗๖๐	๑๕๘,๗๖๐	(๑๑,๗๐๐)
๑๔	พนักงานจ้าง ผู้ช่วยเจ้าพนักงานธุรการ(ผู้มีคุณวุฒิ)	-	๑	๑	๑๓๘,๐๐๐	-	๑	๑	๑	-	-	-	-	๕,๕๒๐	๕,๗๖๐	๑๓๘,๐๐๐	๑๔๓,๕๒๐	๑๔๙,๒๘๐	(๑๑,๕๐๐)
๑๕	พนักงานขับรถยนต์ (ผู้มีทักษะ)	-	๑	๑	๑๒๙,๑๒๐	-	๑	๑	๑	-	-	-	๕,๒๘๐	๕,๔๐๐	๕,๖๔๐	๑๓๔,๔๐๐	๑๓๙,๘๐๐	๑๔๕,๔๔๐	(๑๐,๗๖๐)
๑๖	พนักงานขับรถยนต์ (ผู้มีทักษะ)	-	๑	๑	๑๑๒,๘๐๐	-	๑	๑	๑	-	-	-	-	๔,๕๖๐	๔,๘๐๐	๑๑๒,๘๐๐	๑๑๗,๓๖๐	๑๒๒,๑๖๐	(๙,๔๐๐)
๑๗	คนงาน	-	๒	๑	๒๑๖,๐๐๐	-	๒	๒	๒	-	-	-	-	-	-	๒๑๖,๐๐๐	๒๑๖,๐๐๐	๒๑๖,๐๐๐	(๙,๐๐๐)

ที่	ชื่อสายงาน	ระดับตำแหน่ง	จำนวนทั้งหมด	จำนวนที่มีอยู่ปัจจุบัน			อัตราตำแหน่งที่คาดว่าจะต้องใช้ในช่วงระยะเวลา ๓ ปีข้างหน้า			อัตรากำลังคนเพิ่ม / ลด			ค่าใช้จ่ายที่เพิ่มขึ้น (๓)			ค่าใช้จ่ายรวม (๔)			หมายเหตุ
				จำนวน (คน)	เงินเดือน (๑)	เงินประจำตำแหน่ง (๒)	๒๕๖๗	๒๕๖๘	๒๕๖๙	๒๕๖๗	๒๕๖๘	๒๕๖๙	๒๕๖๗	๒๕๖๘	๒๕๖๙	๒๕๖๗	๒๕๖๘	๒๕๖๙	
๑๘	ฝ่ายป้องกันและบรรเทาสาธารณภัย หัวหน้าฝ่ายป้องกันและบรรเทาสาธารณภัย (นักบริหารงานทั่วไป)	ต้น	๑	๑	๓๖๙,๔๘๐	๑๘,๐๐๐	๑	๑	๑	-	-	-	๑๓,๐๘๐	๑๓,๔๔๐	๑๓,๓๒๐	๔๐๐,๕๖๐	๔๑๔,๐๐๐	๔๒๗,๓๒๐	(๓๐,๗๙๐)
๑๙	นักป้องกันและบรรเทาสาธารณภัย	ปก./ชก.	๑	๑	๒๔๕,๒๘๐	-	๑	๑	๑	-	-	-	๘,๔๐๐	๘,๘๘๐	๘,๖๔๐	๒๕๓,๖๘๐	๒๖๒,๕๖๐	๒๗๑,๒๐๐	(๒๐,๔๔๐)
๒๐	จพง.ป้องกันและบรรเทาสาธารณภัย	ปง./ชง.	๑	๑	๑๑๙,๗๖๐	-	๑	๑	๑	-	-	-	๔,๓๒๐	๔,๓๒๐	๔,๐๘๐	๑๒๔,๐๘๐	๑๒๘,๔๐๐	๑๓๒,๔๘๐	(๙,๙๘๐)
๒๑	พนักงานจ้าง พนักงานชั้นเครื่องจักรกลขนาดเบา(ผู้มีทักษะ)	-	๑	๑	๑๗๘,๖๘๐	-	๑	๑	๑	-	-	-	๗,๒๐๐	๗,๔๔๐	๗,๘๐๐	๑๘๕,๘๘๐	๑๙๓,๓๒๐	๒๐๑,๑๒๐	(๑๔,๘๙๐)
๒๒	พนักงานชั้นเครื่องจักรกลขนาดเบา(ผู้มีทักษะ)	-	๑	๑	๑๑๒,๘๐๐	-	๑	๑	๑	-	-	-	-	๔,๕๖๐	๔,๘๐๐	๑๑๒,๘๐๐	๑๑๗,๓๖๐	๑๒๒,๑๖๐	(๙,๔๐๐)
๒๓	พนักงานขับรถยนต์ (ผู้มีทักษะ)	-	๑	๑	๑๓๔,๗๖๐	-	๑	๑	๑	-	-	-	๕,๔๐๐	๕,๖๔๐	๕,๘๘๐	๑๔๐,๑๖๐	๑๔๕,๘๐๐	๑๕๑,๖๘๐	(๑๑,๒๓๐)
๒๔	พนักงานดับเพลิง	-	๒	๒	๒๑๖,๐๐๐	-	๒	๒	๒	-	-	-	-	-	-	๒๑๖,๐๐๐	๒๑๖,๐๐๐	๒๑๖,๐๐๐	(๙,๐๐๐)
๒๕	คณงาน	-	๒	๒	๒๑๖,๐๐๐	-	๒	๒	๒	-	-	-	-	-	-	๒๑๖,๐๐๐	๒๑๖,๐๐๐	๒๑๖,๐๐๐	
๒๖	ฝ่ายการเจ้าหน้าที่ หัวหน้าฝ่ายการเจ้าหน้าที่ (นักบริหารงานทั่วไป)	ต้น	๑	-	๔๙๐,๘๐๐	๑๘,๐๐๐	๑	๑	๑	-	-	-	๑๕,๗๒๐	๑๖,๔๔๐	๑๖,๙๒๐	๕๒๔,๕๒๐	๕๔๐,๙๖๐	๕๕๗,๘๘๐	ว่างเดิม ๒ ม.ค.๖๘
๒๗	นักทรัพยากรบุคคล	ปก./ชก.	๑	-	๓๕๕,๓๒๐	-	๑	๑	๑	-	-	-	๑๒,๐๐๐	๑๒,๐๐๐	๑๒,๐๐๐	๓๖๗,๓๒๐	๓๗๙,๓๒๐	๓๙๑,๓๒๐	ว่างเดิม ๑ พ.ย.๖๕
๒๘	เจ้าพนักงานธุรการ	ปง./ชง.	๑	-	๒๙๗,๙๐๐	-	๑	๑	๑	-	-	-	๙,๗๒๐	๙,๗๒๐	๙,๗๒๐	๓๐๗,๖๒๐	๓๑๗,๓๔๐	๓๒๗,๐๖๐	ว่างเดิม ๓ ก.ย.๖๔
	<b>รวมสำนักปลัดเทศบาล</b>		<b>๒๙</b>	<b>๒๑</b>	<b>๖,๕๐๓,๗๐๐</b>	<b>๑๑๙,๐๐๐</b>	<b>๒๙</b>	<b>๒๙</b>	<b>๒๙</b>	<b>+๓</b>	<b>๐</b>	<b>๐</b>	<b>๖๒๓,๕๘๐</b>	<b>๖๒๑,๘๘๐</b>	<b>๖๒๖,๖๘๐</b>	<b>๗,๒๔๑,๒๘๐</b>	<b>๗,๔๖๓,๑๖๐</b>	<b>๗,๖๘๙,๘๘๐</b>	
	<b>กองคลัง (๐๔)</b>																		
๒๙	ผู้อำนวยการกองคลัง(นักบริหารงานการคลัง)	ต้น	๑	๑	๕๐๖,๕๒๐	๔๒,๐๐๐	๑	๑	๑	-	-	-	๑๖,๔๔๐	๑๖,๙๒๐	๑๘,๐๐๐	๕๖๔,๙๖๐	๕๘๑,๘๘๐	๕๙๙,๘๘๐	
๓๐	นักวิชาการเงินและบัญชี	ปก./ชด.	๑	๑	๓๙๖,๐๐๐	-	๑	๑	๑	-	-	-	๑๓,๓๒๐	๑๓,๓๒๐	๑๓,๐๘๐	๔๐๙,๓๒๐	๔๒๒,๖๔๐	๔๓๕,๗๒๐	(๓๓,๐๐๐)
๓๑	นักวิชาการคลัง	ปก./ชด.	๑	๑	๒๔๑,๔๔๐	-	๑	๑	๑	-	-	-	๗,๘๐๐	๘,๗๖๐	๘,๗๖๐	๒๔๙,๒๔๐	๒๕๘,๐๐๐	๒๖๖,๗๖๐	(๒๐,๑๒๐)
๓๒	นักวิชาการจัดเก็บรายได้	ปก./ชด.	๑	๑	๔๐๒,๗๒๐	-	๑	๑	๑	-	-	-	๑๓,๔๔๐	๑๓,๐๘๐	๑๓,๐๘๐	๔๑๖,๑๖๐	๔๒๙,๒๔๐	๔๔๑,๓๒๐	(๓๓,๕๖๐)
๓๓	นักวิชาการพัสดุ	ปด./ชก.	๑	๑	๒๔๕,๒๘๐	-	๑	๑	๑	-	-	-	๘,๘๐๐	๘,๘๘๐	๘,๖๔๐	๒๕๓,๖๘๐	๒๖๒,๕๖๐	๒๗๑,๒๐๐	(๒๐,๔๔๐)
๓๔	เจ้าพนักงานพัสดุ	ปง./ชง.	๑	๑	๒๙๗,๙๐๐	-	๑	๑	๑	-	-	-	๙,๗๒๐	๙,๗๒๐	๙,๗๒๐	๓๐๗,๖๒๐	๓๑๗,๓๔๐	๓๒๗,๐๖๐	
	<b>พนักงานจ้าง</b>																		
๓๕	ผู้ช่วยเจ้าพนักงานการเงินและบัญชี (ผู้มีคุณวุฒิ)	-	๑	-	๑๒๘,๘๘๐	-	๑	๑	๑	-	-	-	๕,๐๔๐	๕,๒๘๐	๕,๕๒๐	๑๓๓,๙๒๐	๑๓๙,๒๐๐	๑๔๔,๗๒๐	ว่างเดิม
๓๖	ผู้ช่วยเจ้าพนักงานพัสดุ (ผู้มีคุณวุฒิ)	-	๑	๑	๑๓๘,๐๐๐	-	๑	๑	๑	+๑	-	-	๕,๕๒๐	๕,๗๖๐	๖,๐๐๐	๑๔๓,๕๒๐	๑๔๙,๒๘๐	๑๕๕,๒๘๐	

ที่	ชื่อสายงาน	ระดับตำแหน่ง	จำนวนทั้งหมด	จำนวนที่มีอยู่ปัจจุบัน			อัตราตำแหน่งที่คาดว่าจะต้องใช้ในช่วงระยะเวลา ๓ ปีข้างหน้า			อัตรากำลังคนเพิ่ม / ลด			ค่าใช้จ่ายที่เพิ่มขึ้น (๓)			ค่าใช้จ่ายรวม (๔)			หมายเหตุ
				จำนวน (คน)	เงินเดือน (๑)	เงินประจำตำแหน่ง (๒)	๒๕๖๗	๒๕๖๘	๒๕๖๙	๒๕๖๗	๒๕๖๘	๒๕๖๙	๒๕๖๗	๒๕๖๘	๒๕๖๙	๒๕๖๗	๒๕๖๘	๒๕๖๙	
๓๗	ผู้ช่วยเจ้าพนักงานจัดเก็บรายได้ (ผู้มีคุณวุฒิ)	-	๑	๑	-	-	๑	๑	๑	+๑	-	-	๑๓๘,๐๐๐	๕,๕๒๐	๕,๗๖๐	๑๓๘,๐๐๐	๑๔๓,๕๒๐	๑๔๙,๒๘๐	
๓๘	ลูกมือช่างแผนกช่างและทะเบียนทรัพย์สิน (ผู้มีทักษะ)	-	๑	-	๑๑๒,๘๐๐	-	๑	๑	๑	-	-	-	-	๔,๕๖๐	๔,๘๐๐	๑๑๒,๘๐๐	๑๑๗,๓๖๐	๑๒๒,๑๖๐	ว่างเต็ม ๑ มี.ย.๖๕
	<b>รวมกองคลัง</b>		<b>๑๐</b>	<b>๗</b>	<b>๒,๔๖๙,๕๔๐</b>	<b>๔๒,๐๐๐</b>	<b>๑๐</b>	<b>๑๐</b>	<b>๑๐</b>	<b>+๒</b>	<b>๐</b>	<b>๐</b>	<b>๒๑๗,๖๘๐</b>	<b>๙๑,๘๘๐</b>	<b>๙๓,๕๒๐</b>	<b>๒,๗๒๙,๒๒๐</b>	<b>๒,๘๒๑,๐๒๐</b>	<b>๒,๙๑๔,๘๐๐</b>	
	<b>กองช่าง (๐๕)</b>																		
๓๙	ผู้อำนวยการกองช่าง(นักบริหารงานช่าง)	ต้น	๑	๑	๔๗๕,๕๖๐	๔๒,๐๐๐	๑	๑	๑	-	-	-	๑๘,๔๘๐	๑๕,๗๒๐	๑๖,๔๔๐	๕๓๖,๐๔๐	๕๕๑,๗๖๐	๕๖๘,๒๐๐	(๓๙,๖๓๐)
๔๐	วิศวกรโยธา	ป.ก./ช.ก.	๑	-	-	-	๑	๑	๑	+๑	-	-	๓๕๕,๓๒๐	๑๒,๐๐๐	๑๒,๐๐๐	๓๕๕,๓๒๐	๓๖๗,๓๒๐	๓๗๙,๓๒๐	ว่างเต็ม ๑ ต.ค.๖๖
๔๑	เจ้าพนักงานธุรการ	ช.ง.	๑	๑	๒๓๐,๔๐๐	-	๑	๑	๑	-	-	-	๙,๒๔๐	๙,๗๒๐	๑๐,๐๘๐	๒๓๙,๖๔๐	๒๔๙,๓๖๐	๒๕๙,๔๔๐	(๑๙,๒๐๐)
๔๒	นายช่างโยธา	ช.ง.	๑	๑	๓๒๔,๓๖๐	-	๑	๑	๑	-	-	-	๑๑,๑๖๐	๑๑,๐๔๐	๑๑,๑๖๐	๓๓๕,๕๒๐	๓๔๖,๕๖๐	๓๕๗,๗๒๐	(๒๗,๐๓๐)
๔๓	นายช่างโยธา	ป.ง.	๑	๑	๑๘๙,๖๐๐	-	๑	๑	๑	-	-	-	๙,๒๔๐	๘,๘๘๐	๙,๐๐๐	๑๙๘,๘๘๐	๒๐๗,๗๒๐	๒๑๖,๗๒๐	
๔๔	นายช่างสำรวจ	อ.ส.	๑	๑	๓๘๒,๕๖๐	-	๑	๑	๑	-	-	-	๑๓,๔๔๐	๑๓,๓๒๐	๑๓,๓๒๐	๓๙๖,๐๐๐	๔๐๙,๓๒๐	๔๒๒,๖๔๐	(๓๑,๘๘๐)
๔๕	พนักงานจ้าง ผู้ช่วยเจ้าพนักงานธุรการ (ผู้มีคุณวุฒิ)	-	๑	๑	-	-	๑	๑	๑	-	-	-	๑๓๘,๐๐๐	๕,๕๒๐	๕,๗๖๐	๑๓๘,๐๐๐	๑๔๓,๕๒๐	๑๔๙,๒๘๐	
๔๖	ผู้ช่วยนายช่างโยธา	-	๑	๑	๑๗๘,๕๖๐	-	๑	๑	๑	-	-	-	๗,๒๐๐	๗,๔๔๐	๗,๘๐๐	๑๘๕,๗๖๐	๑๙๓,๒๐๐	๒๐๑,๐๐๐	(๑๔,๘๘๐)
๔๗	ผู้ช่วยนายช่างสำรวจ	-	๑	๑	๑๓๘,๐๐๐	-	๑	๑	๑	-	-	-	๕,๕๒๐	๕,๗๖๐	๖,๐๐๐	๑๔๓,๕๒๐	๑๔๙,๒๘๐	๑๕๕,๒๘๐	(๑๑,๕๐๐)
๔๘	ผู้ช่วยนายช่างไฟฟ้า (ผู้มีคุณวุฒิ)	-	๑	-	-	-	๑	๑	๑	+๑	-	-	๑๓๘,๐๐๐	๕,๕๒๐	๕,๗๖๐	๑๓๘,๐๐๐	๑๔๓,๕๒๐	๑๔๙,๒๘๐	ว่าง
๔๙	พนักงานขับเครื่องจักรกลขนาดเบา(ผู้มีทักษะ)	-	๑	-	-	-	๑	๑	๑	+๑	-	-	๑๑๒,๘๐๐	๔,๕๖๐	๔,๘๐๐	๑๑๒,๘๐๐	๑๑๗,๓๖๐	๑๒๒,๑๖๐	ว่าง
๕๐	คนงานเครื่องสูบน้ำ	-	๑	๑	๑๐๘,๐๐๐	-	๑	๑	๑	-	-	-	-	-	-	๑๐๘,๐๐๐	๑๐๘,๐๐๐	๑๐๘,๐๐๐	(๙,๐๐๐)
	<b>รวมกองช่าง</b>		<b>๑๒</b>	<b>๘</b>	<b>๒,๐๒๗,๐๔๐</b>	<b>๔๒,๐๐๐</b>	<b>๑๒</b>	<b>๑๒</b>	<b>๑๒</b>	<b>+๓</b>	<b>๐</b>	<b>๐</b>	<b>๘๑๘,๔๐๐</b>	<b>๙๙,๔๘๐</b>	<b>๑๐๒,๒๒๐</b>	<b>๒,๘๘๗,๔๔๐</b>	<b>๒,๙๘๖,๙๒๐</b>	<b>๓,๐๘๙,๐๔๐</b>	
	<b>กองการศึกษา (๐๘)</b>																		
๕๑	ผู้อำนวยการกองการศึกษา (นักบริหารงานการศึกษา)	ต้น	๑	๑	๓๙๓,๖๐๐	๔๒,๐๐๐	๑	๑	๑	-	-	-	๑๓,๖๒๐	๑๓,๖๖๐	๑๓,๖๒๐	๔๐๗,๒๒๐	๔๒๒,๘๘๐	๔๓๗,๖๖๐	
๕๒	นักวิชาการเงินและบัญชี	ป.ก./ช.ก.	๑	๑	๒๒๙,๙๒๐	-	๑	๑	๑	-	-	-	๗,๖๘๐	๗,๖๘๐	๘,๔๐๐	๒๓๗,๖๐๐	๒๔๕,๒๘๐	๒๕๓,๖๘๐	(๑๙,๑๖๐)
๕๓	พนักงานจ้าง ผู้ช่วยเจ้าพนักงานธุรการ(ผู้มีคุณวุฒิ)	-	๑	๑	๑๒๘,๘๘๐	-	๑	๑	๑	-	-	-	๕,๐๔๐	๕,๒๘๐	๕,๕๒๐	๑๓๓,๙๒๐	๑๓๙,๒๐๐	๑๔๕,๗๒๐	(๑๐,๗๔๐)
๕๔	ฝ่ายบริหารการศึกษา หัวหน้าฝ่ายบริหารการศึกษา (นักบริหารงานการศึกษา)	ต้น	๑	-	๓๘๒,๕๖๐	๑๘,๐๐๐	๑	๑	๑	+๑	-	-	๑๓,๔๔๐	๑๓,๓๒๐	๑๓,๓๒๐	๔๑๔,๐๐๐	๔๒๗,๓๒๐	๔๔๐,๖๔๐	ว่าง๓๐มิ.ย.๖๘
๕๕	นักวิชาการศึกษา	ป.ก./ช.ก.	๑	๑	๔๐๒,๗๒๐	-	๑	๑	๑	-	-	-	๑๓,๔๔๐	๑๓,๐๘๐	๑๓,๐๘๐	๔๑๖,๑๖๐	๔๒๙,๒๔๐	๔๔๒,๓๒๐	(๓๓,๕๖๐)

อยู่ระหว่างดำเนินการสรรหาของ ก.ท.

ที่	ชื่อสายงาน	ระดับ ตำแหน่ง	จำนวน ทั้งหมด	จำนวนที่มีอยู่ปัจจุบัน			อัตราตำแหน่งที่คาดว่าจะ ต้องใช้ในช่วง ระยะเวลา ๓ ปีข้างหน้า			อัตรากำลังคน เพิ่ม / ลด			ค่าใช้จ่ายที่เพิ่มขึ้น (๓)			ค่าใช้จ่ายรวม (๔)			หมายเหตุ
				จำนวน (คน)	เงินเดือน (๑)	เงินประจำ ตำแหน่ง (๒)	๒๕๖๗	๒๕๖๘	๒๕๖๙	๒๕๖๗	๒๕๖๘	๒๕๖๙	๒๕๖๗	๒๕๖๘	๒๕๖๙	๒๕๖๗	๒๕๖๘	๒๕๖๙	
๕๖	นักสันทนการ	ปก./ชก.	๑	-	-	-	๑	๑	๑	+๑	-	-	๓๕๕,๓๒๐	๑๒,๐๐๐	๑๒,๐๐๐	๓๕๕,๓๒๐	๓๖๗,๓๒๐	๓๗๙,๓๒๐	ว่างเดิม ๑ ค.ค.๖๖
๕๗	คนงาน	-	๑	๑๐๘,๐๐๐	-	๑	๑	๑	-	-	-	-	-	-	-	๑๐๘,๐๐๐	๑๐๘,๐๐๐	๑๐๘,๐๐๐	(๙,๐๐๐)
<b>ศูนย์พัฒนาเด็กเล็ก</b>																			
<b>ศูนย์ฯ ทต.ศรีดอนชัย ๑</b>																			
๕๘	ผู้อำนวยการศูนย์พัฒนาเด็กเล็ก	-	๑	-	-	-	๑	๑	๑	+๑	-	-	-	-	-	-	-	-	อุดหนุนฯ
๕๙	ครู (อันดับ คศ.๒)	-	๑	-	-	-	๑	๑	๑	-	-	-	-	-	-	-	-	-	อุดหนุนฯ
๖๐	ผู้ดูแลเด็ก	-	๑	๗๖,๖๘๐	-	๑	๑	๑	-	-	-	๗,๖๘๐	๗,๙๒๐	๘,๒๘๐	๘๔,๓๖๐	๙๒,๒๘๐	๑๐๐,๕๖๐	อุดหนุน+เงินรายได้	
๖๑	ผู้ดูแลเด็ก	-	๑	๗๕,๗๒๐	-	๑	๑	๑	-	-	-	๗,๕๖๐	๗,๙๒๐	๘,๒๖๐	๘๓,๒๘๐	๙๑,๒๐๐	๙๙,๓๖๐	อุดหนุน+เงินรายได้	
<b>ศูนย์ฯ ทต.ศรีดอนชัย ๒</b>																			
๖๒	ผู้อำนวยการศูนย์พัฒนาเด็กเล็ก	-	๑	-	-	-	๑	๑	๑	+๑	-	-	-	-	-	-	-	-	อุดหนุนฯ
๖๓	ครู (อันดับ คศ.๒)	-	๑	-	-	-	๑	๑	๑	-	-	-	-	-	-	-	-	-	อุดหนุนฯ
๖๔	ครู (อันดับ คศ.๑)	-	๑	-	-	-	๑	๑	๑	-	-	-	-	-	-	-	-	-	อุดหนุนฯ
๖๕	ครู (อันดับ คศ.๑)	-	๑	-	-	-	๑	๑	๑	-	-	-	-	-	-	-	-	-	อุดหนุนฯ
๖๖	ผู้ดูแลเด็ก	-	๑	๗๒,๖๐๐	-	๑	๑	๑	-	-	-	๗,๔๔๐	๗,๘๐๐	๘,๐๔๐	๘๐,๐๔๐	๘๗,๘๔๐	๙๕,๘๘๐	อุดหนุน+เงินรายได้	
๖๗	ผู้ดูแลเด็ก	-	๑	๗๕,๖๐๐	-	๑	๑	๑	-	-	-	๗,๕๖๐	๗,๙๒๐	๘,๑๖๐	๘๓,๑๖๐	๙๑,๐๘๐	๙๙,๒๔๐	อุดหนุน+เงินรายได้	
๖๘	ผู้ดูแลเด็ก	-	๑	๗๒,๐๐๐	-	๑	๑	๑	-	-	-	๗,๔๔๐	๗,๘๐๐	๘,๐๔๐	๗๙,๔๔๐	๘๗,๒๔๐	๙๕,๒๘๐	อุดหนุน+เงินรายได้	
<b>ศูนย์ฯ ทต.ศรีดอนชัย ๓</b>																			
๖๙	ผู้อำนวยการศูนย์พัฒนาเด็กเล็ก	-	๑	-	-	-	๑	๑	๑	+๑	-	-	-	-	-	-	-	-	อุดหนุนฯ
๗๐	ครู (อันดับ คศ.๒)	-	๑	-	-	-	๑	๑	๑	-	-	-	-	-	-	-	-	-	อุดหนุนฯ
๗๑	ครู (อันดับ คศ.๑)	-	๑	-	-	-	๑	๑	๑	-	-	-	-	-	-	-	-	-	อุดหนุนฯ
๗๒	ผู้ดูแลเด็ก	-	๑	๗๕,๑๒๐	-	๑	๑	๑	-	-	-	๗,๕๖๐	๗,๙๒๐	๘,๑๖๐	๘๒,๖๘๐	๙๐,๖๐๐	๙๘,๗๖๐	อุดหนุน+เงินรายได้	
<b>ศูนย์ฯ ทต.ศรีดอนชัย ๔</b>																			
๗๓	ผู้อำนวยการศูนย์พัฒนาเด็กเล็ก	-	๑	-	-	-	๑	๑	๑	+๑	-	-	-	-	-	-	-	-	อุดหนุนฯ
๗๔	ครู (อันดับ คศ.๒)	-	๑	-	-	-	๑	๑	๑	-	-	-	-	-	-	-	-	-	อุดหนุนฯ
๗๕	ผู้ดูแลเด็ก	-	๑	๗๕,๖๐๐	-	๑	๑	๑	-	-	-	๗,๕๖๐	๗,๙๒๐	๘,๑๖๐	๘๓,๑๖๐	๙๑,๐๘๐	๙๙,๒๔๐	อุดหนุน+เงินรายได้	
<b>ศูนย์ฯ ทต.ศรีดอนชัย ๕</b>																			
๗๖	ผู้อำนวยการศูนย์พัฒนาเด็กเล็ก	-	๑	-	-	-	๑	๑	๑	+๑	-	-	-	-	-	-	-	-	อุดหนุนฯ

ที่	ชื่อสายงาน	ระดับตำแหน่ง	จำนวนทั้งหมด	จำนวนที่มีอยู่ปัจจุบัน			อัตราตำแหน่งที่คาดว่าจะต้องใช้ในช่วงระยะเวลา ๓ ปีข้างหน้า			อัตรากำลังคนเพิ่ม / ลด			ค่าใช้จ่ายที่เพิ่มขึ้น (๓)			ค่าใช้จ่ายรวม (๔)			หมายเหตุ
				จำนวน (คน)	เงินเดือน (๑)	เงินประจำตำแหน่ง (๒)	๒๕๖๗	๒๕๖๘	๒๕๖๙	๒๕๖๗	๒๕๖๘	๒๕๖๙	๒๕๖๗	๒๕๖๘	๒๕๖๙	๒๕๖๗	๒๕๖๘	๒๕๖๙	
๗๗	ครู (อันดับ คศ.๒)	-	๑	๑	-	-	๑	๑	๑	-	-	-	-	-	-	-	-	-	อุดหนุนฯ
๗๘	ผู้ดูแลเด็ก	-	๑	๑	๗๖,๕๖๐	-	๑	๑	๑	-	-	-	๗,๖๘๐	๗,๙๒๐	๘,๒๘๐	๘๔,๒๔๐	๙๒,๑๖๐	๑๐๐,๔๔๐	อุดหนุน+เงินรายได้
รวม กองการศึกษา			๒๘	๑๘	๒,๒๔๕,๕๖๐	๖๐,๐๐๐	๒๘	๒๘	๒๘	+๗	๐	๐	๔๖๙,๐๒๐	๑๒๘,๑๐๐	๑๓๑,๒๒๐	๒,๗๗๔,๕๘๐	๒,๙๐๒,๖๘๐	๓,๐๓๓,๙๐๐	
หน่วยตรวจสอบภายใน (๑๒)																			
๗๙	นักวิชาการตรวจสอบภายใน	ปก./ขณ.	๑	๑	๔๐๒,๗๒๐	-	๑	๑	๑	-	-	-	๑๓,๔๔๐	๑๓,๐๘๐	๑๓,๐๘๐	๔๑๖,๑๖๐	๔๒๙,๒๔๐	๔๔๒,๓๒๐	
รวมหน่วยตรวจสอบภายใน			๑	๑	๔๐๒,๗๒๐	-	๑	๑	๑	๐	๐	๐	๑๓,๔๔๐	๑๓,๐๘๐	๑๓,๐๘๐	๔๑๖,๑๖๐	๔๒๙,๒๔๐	๔๔๒,๓๒๐	
(๕)	รวม	-	๘๒	๕๖	๑๔,๗๑๙,๕๖๐	๔๖๘,๐๐๐	๘๒	๘๒	๘๒	+๑๖	๐	๐	๒,๑๗๘,๗๒๐	๕๙๒,๐๒๐	๖๐๔,๑๔๐	๑๗,๓๖๖,๒๘๐	๑๗,๙๕๘,๓๐๐	๑๘,๕๖๒,๔๔๐	
(๖)	ประมาณการประโยชน์ตอบแทนอื่นไม่เกิน ๑๕%															๒,๖๐๔,๙๔๒	๒,๖๙๓,๗๔๕	๒,๗๘๔,๓๖๖	
(๗)	รวมเป็นค่าใช้จ่ายบุคคลทั้งสิ้น															๑๙,๙๗๑,๒๒๒	๒๐,๖๕๒,๐๔๕	๒๑,๓๔๖,๘๐๖	
(๘)	คิดเป็นร้อยละ ๔๐ ของงบประมาณรายจ่ายประจำปี															๒๘,๔๗๖,๖๘๘	๒๘,๖๖๔,๐๖๐	๒๙,๓๖๖,๖๖๖	
												งบประมาณรายจ่ายที่ตั้งจ่ายปี ๒๕๖๗			๗๐,๑๕๔,๒๐๐.๐๐				
												งบประมาณรายจ่ายที่ตั้งจ่ายปี ๒๕๖๘			๗๓,๖๖๑,๙๑๐.๐๐				
												งบประมาณรายจ่ายที่ตั้งจ่ายปี ๒๕๖๙			๗๗,๓๔๕,๐๐๕.๕๐				

หมายเหตุ : ฐานการคำนวณงบประมาณรายจ่ายประจำปี ๒๕๖๗ ให้ใช้เทศบาลผู้ตั้งงบประมาณรายจ่ายประจำปีงบประมาณ ๒๕๖๗ (๗๐,๑๕๔,๒๐๐ บาท) เป็นฐานการคำนวณ

: ข้าราชการถ่ายโอน ลูกจ้างประจำถ่ายโอน รวมถึงข้าราชการครู บุคลากรทางการศึกษา ลูกจ้างประจำ และพนักงานจ้าง ที่ได้รับเงินอุดหนุนให้ระบุไว้ในแผนอัตรากำลัง แต่ไม่ต้องนำมาคิดรวมเป็นภาระค่าใช้จ่ายเกี่ยวกับเงินเดือนและประโยชน์ตอบแทนอื่น ตามตรา ๓๕

: ข้อมูลในช่องเงินเดือน(๑) ต้องมีจำนวนตรงกับข้อมูลในช่องเงินเดือนของบัญชีแสดงจัดคนลงสู่ตำแหน่งและการกำหนดเลขที่ตำแหน่งในแผนอัตรากำลัง

: ตำแหน่ง ผู้อำนวยการศูนย์พัฒนาเด็กเล็ก จะสรรหาผู้ดำรงตำแหน่งได้ก็ต่อเมื่อได้รับการจัดสรรอัตรากำลังและงบประมาณจากสำนักงบประมาณหรือกรมส่งเสริมการปกครองท้องถิ่นแล้วแต่กรณี

: ให้บันทึกข้อมูลเรียงตามลำดับรหัสส่วนราชการ(สำนักหรือกอง) ในองค์กรปกครองส่วนท้องถิ่นนั้น ตามหนังสือ ก.จ., ก.ท. และ ที่ มท.๐๘๐๙.๕/ว ๕๒ ลงวันที่ ๑๓ พฤศจิกายน ๒๕๕๘ เรื่องการจัดตำแหน่งข้าราชการหรือพนักงานส่วนท้องถิ่นเข้าสู่ประเภทตำแหน่งฯ

๑๐.แผนภูมิโครงสร้างการแบ่งส่วนราชการตามแผนอัตรากำลัง ๓ ปี

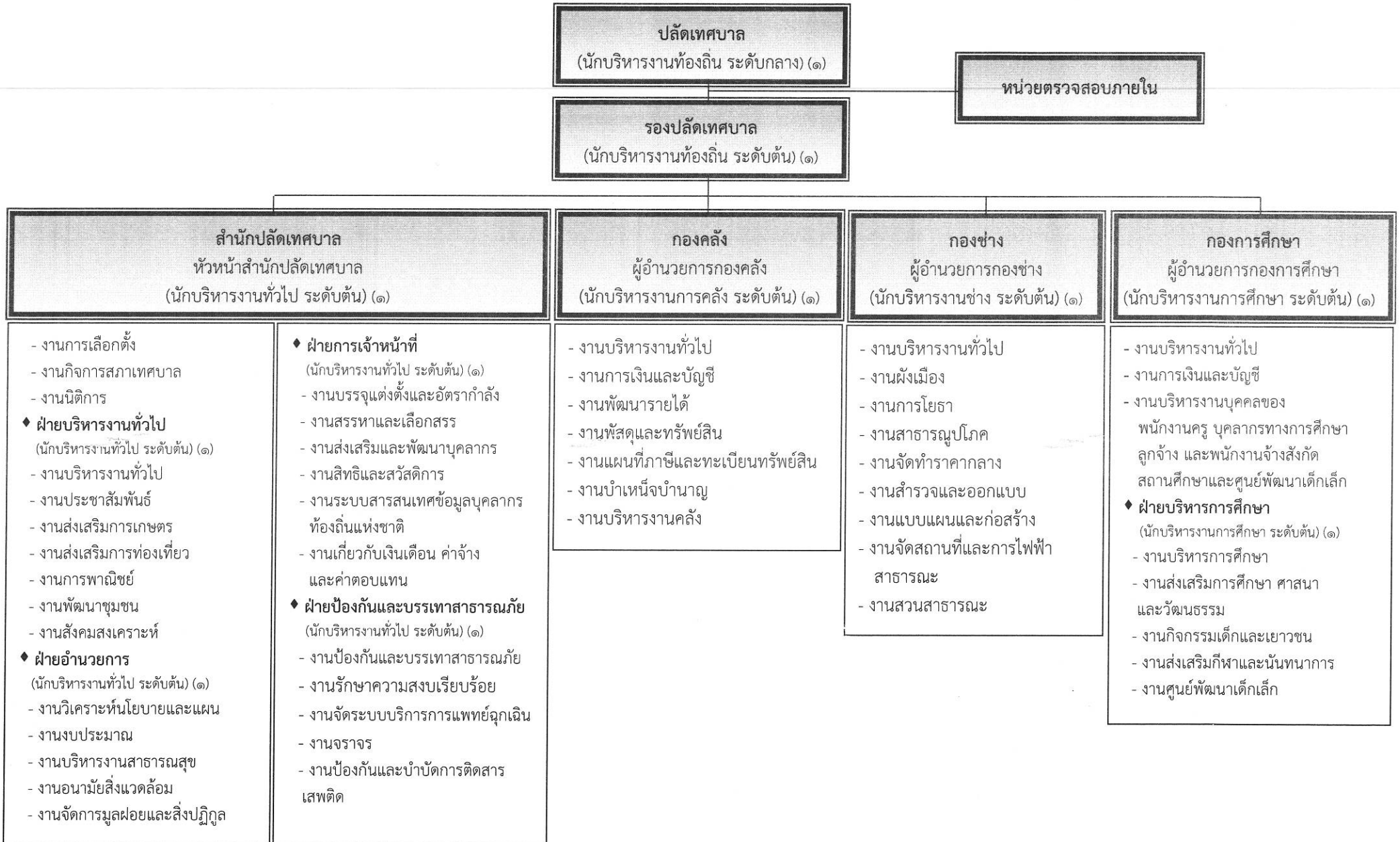

## โครงสร้างของกองคลัง

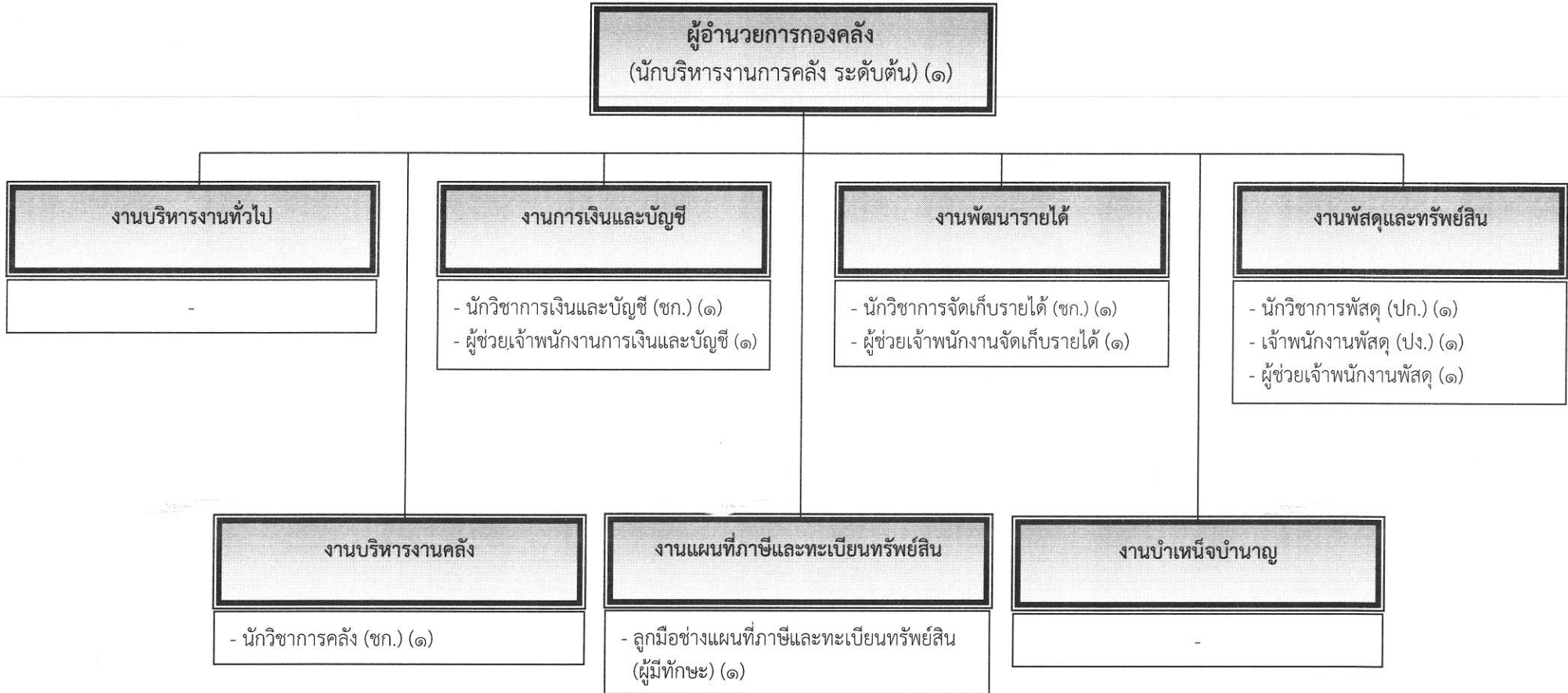

ระดับ	อำนาจ Thornton			วิชาการ				ทั่วไป			ลูกจ้างประจำ (ที่มี/ที่ว่าง)	พนักงานจ้าง (ที่มี/ที่ว่าง)	รวมทั้งสิ้น (ที่มี/ที่ว่าง)
	ต้น (ที่มี/ที่ว่าง)	กลาง (ที่มี/ที่ว่าง)	สูง (ที่มี/ที่ว่าง)	ปก. (ที่มี/ที่ว่าง)	ชก. (ที่มี/ที่ว่าง)	ชพ. (ที่มี/ที่ว่าง)	ชช. (ที่มี/ที่ว่าง)	ปง. (ที่มี/ที่ว่าง)	ชง. (ที่มี/ที่ว่าง)	อส. (ที่มี/ที่ว่าง)			
จำนวน	๑/-	-	-	-/-	๔/-	-	-	๑/-	-/-	-	-	๓/๑	๙/๑

## โครงสร้างของกองช่าง

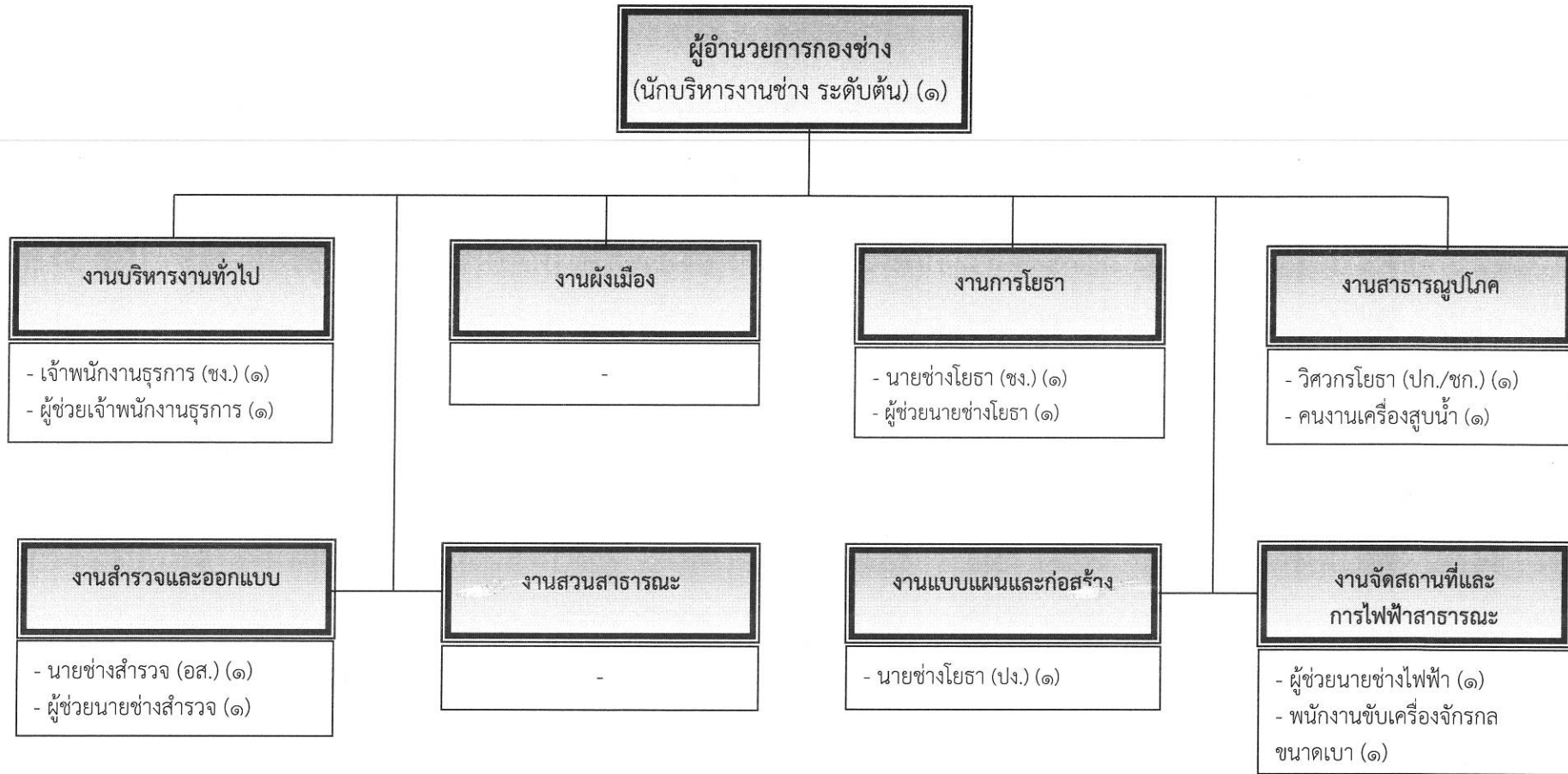

ระดับ	อำนาจการท้องถิ่น			วิชาการ				ทั่วไป			ลูกจ้างประจำ (ที่มี/ที่ว่าง)	พนักงานจ้าง (ที่มี/ที่ว่าง)	รวมทั้งสิ้น (ที่มี/ที่ว่าง)
	ต้น (ที่มี/ที่ว่าง)	กลาง (ที่มี/ที่ว่าง)	สูง (ที่มี/ที่ว่าง)	ปก. (ที่มี/ที่ว่าง)	ชก. (ที่มี/ที่ว่าง)	ชพ. (ที่มี/ที่ว่าง)	ชช. (ที่มี/ที่ว่าง)	ปง. (ที่มี/ที่ว่าง)	ขง. (ที่มี/ที่ว่าง)	อส. (ที่มี/ที่ว่าง)			
จำนวน	๑/-	-	-	๑/-	-/-	-	-	๑/-	๒/-	๑/-	-	๔/๒	๑๐/๒

# โครงสร้างของกองการศึกษา

**ผู้อำนวยการกองการศึกษา**  
(นักบริหารงานการศึกษา ระดับต้น) (๑)

**ฝ่ายบริหารการศึกษา**  
(นักบริหารงานการศึกษา ระดับต้น) (๑)

- |  |  |
|--|--|
| <ul style="list-style-type: none"> <li>• งานบริหารการศึกษา</li> <li>• งานส่งเสริมการศึกษา ศาสนา และวัฒนธรรม</li> <li>• งานกิจกรรมเด็กและเยาวชน</li> <li>• งานส่งเสริมกีฬาและนันทนาการ             <ul style="list-style-type: none"> <li>- นักวิชาการศึกษา (ชก.) (๑)</li> <li>- นักสันทนการ(ปก./ชก.) (๑)</li> <li>- คนงาน (๑)</li> </ul> </li> </ul> | <ul style="list-style-type: none"> <li>• งานศูนย์พัฒนาเด็กเล็ก             <ul style="list-style-type: none"> <li>ศูนย์พัฒนาเด็กเล็กเทศบาล ๑                 <ul style="list-style-type: none"> <li>-ครู (๑) -ผู้ดูแลเด็ก (๒)</li> </ul> </li> <li>ศูนย์พัฒนาเด็กเล็กเทศบาล ๒                 <ul style="list-style-type: none"> <li>-ครู (๓)(ว่าง๒) -ผู้ดูแลเด็ก (๓)</li> </ul> </li> <li>ศูนย์พัฒนาเด็กเล็กเทศบาล ๓                 <ul style="list-style-type: none"> <li>-ครู (๒)(ว่าง๑) -ผู้ดูแลเด็ก (๑)</li> </ul> </li> <li>ศูนย์พัฒนาเด็กเล็กเทศบาล ๔                 <ul style="list-style-type: none"> <li>-ครู (๑) -ผู้ดูแลเด็ก (๑)</li> </ul> </li> <li>ศูนย์พัฒนาเด็กเล็กเทศบาล ๕                 <ul style="list-style-type: none"> <li>-ครู (๑) -ผู้ดูแลเด็ก (๑)</li> </ul> </li> </ul> </li> </ul> |
|--|--|

**งานบริหารงานทั่วไป**

- ผู้ช่วยเจ้าพนักงานธุรการ (๑)

**งานการเงินและบัญชี**

- นักวิชาการเงินและบัญชี (ชก.)(๑)

**งานบริหารงานบุคคลพนักงานครู บุคลากรทางการศึกษา ลูกจ้างฯ**

- 

ระดับ	อำนาจการท้องถิ่น			วิชาการ				ทั่วไป			ครู (ที่มี/ที่ว่าง)	ผู้ดูแลเด็ก (ทักษะ) (ที่มี/ที่ว่าง)	พนักงานจ้าง (ที่มี/ที่ว่าง)	รวมทั้งสิ้น (ที่มี/ที่ว่าง)
	ต้น (ที่มี/ที่ว่าง)	กลาง (ที่มี/ที่ว่าง)	สูง (ที่มี/ที่ว่าง)	ปก. (ที่มี/ที่ว่าง)	ชก. (ที่มี/ที่ว่าง)	ชพ. (ที่มี/ที่ว่าง)	ชช. (ที่มี/ที่ว่าง)	ปง. (ที่มี/ที่ว่าง)	ชง. (ที่มี/ที่ว่าง)	อส. (ที่มี/ที่ว่าง)				
จำนวน	๑/๑	-	-	๑/-	๒/-	-	-	-/-	-/-	-/-	๕/๓	๘/-	๒/-	๑๙/๔

## หน่วยตรวจสอบภายใน

หน่วยตรวจสอบภายใน

งานตรวจสอบภายใน

- นักวิชาการตรวจสอบภายใน (ชก.) (๑)

ระดับ	อำนาจการท้องถิ่น			วิชาการ				ทั่วไป			ลูกจ้างประจำ (ที่มี/ที่ว่าง)	พนักงานจ้าง (ที่มี/ที่ว่าง)	รวมทั้งสิ้น (ที่มี/ที่ว่าง)
	ต้น (ที่มี/ที่ว่าง)	กลาง (ที่มี/ที่ว่าง)	สูง (ที่มี/ที่ว่าง)	ปก. (ที่มี/ที่ว่าง)	ชก. (ที่มี/ที่ว่าง)	ชพ. (ที่มี/ที่ว่าง)	ชช. (ที่มี/ที่ว่าง)	ปง. (ที่มี/ที่ว่าง)	ชง. (ที่มี/ที่ว่าง)	อส. (ที่มี/ที่ว่าง)			
จำนวน	-/-	-	-	-/-	๑/-	-	-	-/-	-/-	-/-	-	-/-	๑/-

๑๑. บัญชีแสดงจัดคนลงสู่ตำแหน่งและการกำหนดเลขที่ตำแหน่งในส่วนราชการ

เทศบาลตำบลศรีดอนชัย อำเภอเชียงของ จังหวัดเชียงราย

ปรับปรุงแผนอัตรากำลัง ๓ ปี (พ.ศ. ๒๕๖๗ - ๒๕๖๙) ครั้งที่ ๘/๒๕๖๘ เมื่อวันที่ ๒๖ สิงหาคม ๒๕๖๘

ที่	ชื่อ - สกุล	คุณวุฒิ การศึกษา	กรอบอัตรากำลังเดิม			กรอบอัตรากำลังใหม่			เงินเดือน	เงินประจำตำแหน่ง		หมายเหตุ
			เลขที่ตำแหน่ง	ตำแหน่ง	ระดับ	เลขที่ตำแหน่ง	ตำแหน่ง	ระดับ		เงินประจำ ตำแหน่ง	เงินเพิ่มอื่น/ เงินค่าตอบแทน	
๑	-	-	๑๒-๒-๐๐-๑๑๐๑-๐๐๑	ปลัดเทศบาล (นักบริหารงานท้องถิ่น)	กลาง	๑๒-๒-๐๐-๑๑๐๑-๐๐๑	ปลัดเทศบาล (นักบริหารงานท้องถิ่น)	กลาง	๕๔๘,๐๔๐ (ค่ากลางเงินเดือน)	๘๔,๐๐๐ (๗,๐๐๐x๑๒)	๘๔,๐๐๐ (๗,๐๐๐x๑๒)	๗๑๖,๐๔๐ ว่างเดิม ๑ ส.ค.๖๕ อยู่ระหว่างดำเนินการสรรหาของ ก.ท.
๒	นางสาวอุบลภรณ์ นวลแจ่ม	ร.ม.	๑๒-๒-๐๐-๑๑๐๑-๐๐๒	รองปลัดเทศบาล (นักบริหารงานท้องถิ่น)	ต้น	๑๒-๒-๐๐-๑๑๐๑-๐๐๒	รองปลัดเทศบาล (นักบริหารงานท้องถิ่น)	ต้น	๕๒๒,๙๖๐ (๔๓,๕๘๐x๑๒)	๔๒,๐๐๐ (๓,๕๐๐x๑๒)	-	๕๖๔,๙๖๐
๓	<b>สำนักปลัดเทศบาล</b> นางดวงฤดี อิศวทองคำ	ร.ม.	๑๒-๒-๐๑-๒๑๐๑-๐๐๑	หัวหน้าสำนักปลัดเทศบาล (นักบริหารงานทั่วไป)	ต้น	๑๒-๒-๐๑-๒๑๐๑-๐๐๑	หัวหน้าสำนักปลัดเทศบาล (นักบริหารงานทั่วไป)	ต้น	๔๕๕,๕๒๐ (๓๗,๙๖๐x๑๒)	๔๒,๐๐๐ (๓,๕๐๐x๑๒)	-	๔๙๗,๕๒๐
๔	นางสาวนภลัย วงศ์ไทย	น.บ.	๑๒-๒-๐๑-๓๑๐๕-๐๐๑	นิติกร	ปก.	๑๒-๒-๐๑-๓๑๐๕-๐๐๑	นิติกร	ปก.	๓๕๕,๓๒๐ (๒๙,๖๑๐x๑๒)	-	-	๓๕๕,๓๒๐
๕	<b>ฝ่ายอำนวยการ</b> นางสาวเหมือนชนก อะทะไชย	ร.ม.	๑๒-๒-๐๑-๒๑๐๑-๐๐๒	หัวหน้าฝ่ายอำนวยการ (นักบริหารงานทั่วไป)	ต้น	๑๒-๒-๐๑-๒๑๐๑-๐๐๒	หัวหน้าฝ่ายอำนวยการ (นักบริหารงานทั่วไป)	ต้น	๔๑๖,๑๖๐ (๓๔,๖๘๐x๑๒)	๑๘,๐๐๐ (๑,๕๐๐x๑๒)	-	๔๓๔,๑๖๐
๖	-	-	๑๒-๒-๐๑-๓๑๐๓-๐๐๑	นักวิเคราะห์นโยบายและแผน	ปก./ชก.	๑๒-๒-๐๑-๓๑๐๓-๐๐๑	นักวิเคราะห์นโยบายและแผน	ปก./ชก.	๓๓๖,๓๖๐ (๒๘,๐๓๐x๑๒)	-	-	๓๓๖,๓๖๐ ว่างเดิม ๑ ส.ค.๖๘
๗	-	-	๑๒-๒-๐๑-๓๖๐๑-๐๐๑	นักวิชาการสาธารณสุข	ปก./ชก.	๑๒-๒-๐๑-๓๖๐๑-๐๐๑	นักวิชาการสาธารณสุข	ปก./ชก.	๓๕๕,๓๒๐ (ค่ากลางเงินเดือน)	-	-	๓๕๕,๓๒๐ ว่างเดิม ๔ มี.ค.๖๕
๘	นางสาวสุจิตราตรี กันธิยะ	ว.ท.บ.	๑๒-๒-๐๑-๔๖๐๑-๐๐๑	เจ้าพนักงานสาธารณสุข	ปง.	๑๒-๒-๐๑-๔๖๐๑-๐๐๑	เจ้าพนักงานสาธารณสุข	ปง.	๑๗๘,๒๐๐ (๑๔,๘๕๐x๑๒)	-	-	๑๗๘,๒๐๐
๙	<b>พนักงานจ้าง</b> นางสาวสุดารัตน์ ชัยยะ	ร.ป.ศ.	-	ผู้ช่วยเจ้าพนักงานธุรการ	-	-	ผู้ช่วยเจ้าพนักงานธุรการ	-	๑๓๘,๐๐๐ (๑๑,๕๐๐x๑๒)	-	-	๑๓๘,๐๐๐
๑๐	<b>ฝ่ายบริหารงานทั่วไป</b> นางธัญชนก ไชยสิทธิ์	ร.ม.	๑๒-๒-๐๑-๒๑๐๑-๐๐๓	หัวหน้าฝ่ายธุรการ	ต้น	๑๒-๒-๐๑-๒๑๐๑-๐๐๓	หัวหน้าฝ่ายบริหารงานทั่วไป	ต้น	๔๔๒,๓๒๐ (๓๖,๘๖๐x๑๒)	๑๘,๐๐๐ (๑,๕๐๐x๑๒)	-	๔๖๐,๓๒๐
๑๑	-	-	๑๒-๒-๐๑-๓๘๐๑-๐๐๑	นักพัฒนาชุมชน	ปก./ชก.	๑๒-๒-๐๑-๓๘๐๑-๐๐๑	นักพัฒนาชุมชน	ปก./ชก.	๓๑๗,๕๒๐ (๒๖,๔๖๐x๑๒)	-	-	๓๑๗,๕๒๐ ว่าง ๓๑มค๖๘
๑๒	นายรัชเดช สายสูง	ร.ป.ศ.	๑๒-๒-๐๑-๔๘๐๑-๐๐๑	เจ้าพนักงานพัฒนาชุมชน	ชง.	๑๒-๒-๐๑-๔๘๐๑-๐๐๑	เจ้าพนักงานพัฒนาชุมชน	ชง.	๓๕๒,๐๘๐ (๒๙,๓๔๐x๑๒)	-	-	๓๕๒,๐๘๐

ที่	ชื่อ - สกุล	คุณวุฒิ การศึกษา	กรอบอัตราค่าจ้างเดิม			กรอบอัตราค่าจ้างใหม่			เงินเดือน	เงินประจำตำแหน่ง		หมายเหตุ
			เลขที่ตำแหน่ง	ตำแหน่ง	ระดับ	เลขที่ตำแหน่ง	ตำแหน่ง	ระดับ		เงินประจำ ตำแหน่ง	เงินเพิ่มอื่น/ เงินค่าตอบแทน	
๑๓	-	-	๑๒-๒-๐๑-๔๑๐๑-๐๐๑	เจ้าพนักงานธุรการ	ปง./ชง.	๑๒-๒-๐๑-๔๑๐๑-๐๐๑	เจ้าพนักงานธุรการ	ปง./ชง.	๑๔๐,๔๐๐ (๑๑,๗๐๐x๑๒)	-	-	๑๔๐,๔๐๐ ว่าง ๖ ก.พ.๖๕
๑๔	นางสาวสุพรรณิ วงศ์ชัย	คบ. (การศึกษาปฐมวัย)	-	ผู้ช่วยเจ้าพนักงานธุรการ	-	๑๒-๒-๐๑-๔๑๐๑-๐๐๑	ผู้ช่วยเจ้าพนักงานธุรการ	-	๑๓๘,๐๐๐ (๑๑,๕๐๐x๑๒)	-	-	๑๓๘,๐๐๐
๑๕	นายคมสัน วงศ์ชัย	ปวส.	-	พนักงานขับรถยนต์	-	-	พนักงานขับรถยนต์	-	๑๒๙,๑๒๐ (๑๐,๗๖๐x๑๒)	-	-	๑๒๙,๑๒๐
๑๖	นายนพรัตน์ วงศ์ชัย	ม.๖	-	พนักงานขับรถยนต์	-	-	พนักงานขับรถยนต์	-	๑๑๒,๘๐๐ (๙,๔๐๐x๑๒)	-	-	๑๑๒,๘๐๐
๑๗	นายบุญจูง วงศ์ชัย	ป.๖	-	คนงาน	-	-	คนงาน	-	๑๐๘,๐๐๐ (๙,๐๐๐x๑๒)	-	-	๑๐๘,๐๐๐
๑๘	นางณิชนันท์ วงศ์ชัย	ป.๖	-	คนงาน	-	-	คนงาน	-	๑๐๘,๐๐๐ (๙,๐๐๐x๑๒)	-	-	๑๐๘,๐๐๐
๑๙	นายคณาธิป บุญมิ่ง	รป.ม.	๑๒-๒-๐๑-๒๑๐๑-๐๐๔	หัวหน้าฝ่ายป้องกันและบรรเทาสาธารณภัย (นักบริหารงานทั่วไป)	ต้น	๑๒-๒-๐๑-๒๑๐๑-๐๐๔	หัวหน้าฝ่ายป้องกันและบรรเทาสาธารณภัย (นักบริหารงานทั่วไป)	ต้น	๓๖๙,๔๘๐ (๓๐,๗๙๐x๑๒)	๑๘,๐๐๐ (๑,๕๐๐x๑๒)	-	๓๘๗,๔๘๐
๒๐	นายสุรศักดิ์ ชันขันธ์	รป.ศ.	๑๒-๒-๐๑-๓๘๐๑-๐๐๑	นักป้องกันและบรรเทาสาธารณภัย	ปก.	๑๒-๒-๐๑-๓๘๐๑-๐๐๑	นักป้องกันและบรรเทาสาธารณภัย	ปก.	๒๔๕,๒๘๐ (๒๐,๔๔๐x๑๒)	-	-	๒๔๕,๒๘๐
๒๑	นายอัครพล บุดีดี	ปวช. ช่างเทคนิคสถาปัตยกรรม	๑๒-๒-๐๑-๔๘๐๕-๐๐๑	เจ้าพนักงานการป้องกันและบรรเทาสาธารณภัย	ปง.	๑๒-๒-๐๑-๔๘๐๕-๐๐๑	เจ้าพนักงานการป้องกันและบรรเทาสาธารณภัย	ปง.	๑๑๙,๗๖๐ (๙,๙๘๐x๑๒)	-	-	๑๑๙,๗๖๐
๒๒	นายนิรันดร์ วงศ์ชัย	ปวส.	-	พนักงานขับเครื่องจักรกลขนาดเบา	-	-	พนักงานขับเครื่องจักรกลขนาดเบา	-	๑๗๘,๖๘๐ (๑๔,๘๘๙x๑๒)	-	-	๑๗๘,๖๘๐
๒๓	นายธนาถ วงศ์ชัย	ม.๖	-	พนักงานขับเครื่องจักรกลขนาดเบา	-	-	พนักงานขับเครื่องจักรกลขนาดเบา	-	๑๑๒,๘๐๐ (๙,๔๐๐x๑๒)	-	-	๑๑๒,๘๐๐
๒๔	นายจักรพันธ์ วงศ์ชัย	ปวส.	-	พนักงานขับรถยนต์	-	-	พนักงานขับรถยนต์	-	๑๓๔,๗๖๐ (๑๑,๒๓๐x๑๒)	-	-	๑๓๔,๗๖๐
๒๕	นายสุรภิก วงศ์ชัย	ปวส. ไฟฟ้ากำลัง	-	พนักงานดับเพลิง	-	-	พนักงานดับเพลิง	-	๑๐๘,๐๐๐ (๙,๐๐๐x๑๒)	-	-	๑๐๘,๐๐๐
๒๖	นายสุพันธ์ วงศ์ชัย	ม.๖	-	พนักงานดับเพลิง	-	-	พนักงานดับเพลิง	-	๑๐๘,๐๐๐ (๙,๐๐๐x๑๒)	-	-	๑๐๘,๐๐๐
๒๗	นายวีระยุทธ วงศ์ชัย	ม.๖	-	คนงาน	-	-	คนงาน	-	๑๐๘,๐๐๐ (๙,๐๐๐x๑๒)	-	-	๑๐๘,๐๐๐

ที่	ชื่อ - สกุล	คุณวุฒิ การศึกษา	กรอบอัตราค่าจ้างเดิม			กรอบอัตราค่าจ้างใหม่			เงินเดือน	เงินประจำตำแหน่ง		หมายเหตุ
			เลขที่ตำแหน่ง	ตำแหน่ง	ระดับ	เลขที่ตำแหน่ง	ตำแหน่ง	ระดับ		เงินประจำ ตำแหน่ง	เงินเพิ่มอื่น/ เงินค่าตอบแทน	
๒๘	นางสาวกรติการ์ แสงจันทร์	ม.๖	-	คนงาน	-	-	คนงาน	-	๑๐๘,๐๐๐ (๙,๐๐๐x๑๒)	-	-	๑๐๘,๐๐๐
๒๙	ฝ่ายการเจ้าหน้าที่	-	๑๒-๒-๐๑-๒๑๐๑-๐๐๕	หัวหน้าฝ่ายการเจ้าหน้าที่ (นักบริหารงานทั่วไป)	ต้น	๑๒-๒-๐๑-๒๑๐๑-๐๐๕	หัวหน้าฝ่ายการเจ้าหน้าที่ (นักบริหารงานทั่วไป)	ต้น	๔๙๐,๘๐๐ (๔๐,๙๐๐x๑๒)	๑๘,๐๐๐ (๑,๕๐๐x๑๒)	-	ว่างเดิม ๒ ก.ย.๖๘
๓๐	-	-	๑๒-๒-๐๑-๓๑๐๒-๐๐๑	นักทรัพยากรบุคคล	ปก./ชก.	๑๒-๒-๐๑-๓๑๐๒-๐๐๑	นักทรัพยากรบุคคล	ปก./ชก.	๓๕๕,๓๒๐ (ค่ากลางเงินเดือน)	-	-	๓๕๕,๓๒๐ ว่างเดิม ๑ พ.ย.๖๕
๓๑	-	-	๑๒-๒-๐๑-๔๑๐๑-๐๐๓	เจ้าพนักงานธุรการ	ปง./ชง.	๑๒-๒-๐๑-๔๑๐๑-๐๐๓	เจ้าพนักงานธุรการ	ปง./ชง.	๒๙๗,๙๐๐ (ค่ากลางเงินเดือน)	-	-	๒๙๗,๙๐๐ ว่างเดิม ๓ ก.ย.๖๔
๓๒	<b>กองคลัง</b> นายสมเจต คณะรินทร์	บธ.บ. การบัญชี	๑๒-๒-๐๔-๒๑๐๒-๐๐๑	ผู้อำนวยการกองคลัง (นักบริหารงานการคลัง)	ต้น	๑๒-๒-๐๔-๒๑๐๒-๐๐๑	ผู้อำนวยการกองคลัง (นักบริหารงานการคลัง)	ต้น	๕๐๖,๕๒๐ (๔๒,๒๑๐x๑๒)	๔๒,๐๐๐ (๓,๕๐๐x๑๒)	-	
๓๓	นางสาวจิรภิญญา บุคดี	บธ.บ. การบัญชี	๑๒-๒-๐๔-๓๒๐๑-๐๐๑	นักวิชาการเงินและบัญชี	ชก.	๑๒-๒-๐๔-๓๒๐๑-๐๐๑	นักวิชาการเงินและบัญชี	ชก.	๓๙๖,๐๐๐ (๓๓,๐๐๐x๑๒)	-	-	๓๙๖,๐๐๐
๓๔	นางศิริรัตน์ รินแก้ว	ศศ.บ การบัญชี	๑๒-๒-๐๔-๓๒๐๒-๐๐๑	นักวิชาการคลัง	ปก.	๑๒-๒-๐๔-๓๒๐๒-๐๐๑	นักวิชาการคลัง	ปก.	๒๔๑,๔๔๐ (๒๐,๑๒๐x๑๒)	-	-	๒๔๑,๔๔๐
๓๕	นางมลธิวา ศิริเป็ง	บธ.ม.	๑๒-๒-๐๔-๓๒๐๓-๐๐๑	นักวิชาการจัดเก็บรายได้	ชก.	๑๒-๒-๐๔-๓๒๐๓-๐๐๑	นักวิชาการจัดเก็บรายได้	ชก.	๔๐๒,๗๒๐ (๓๓,๕๖๐x๑๒)	-	-	๔๐๒,๗๒๐
๓๖	นางวราพร ไชยราช	บธ.บ. (คอมพิวเตอร์ธุรกิจ)	๑๒-๒-๐๔-๓๒๐๔-๐๐๑	นักวิชาการพัสดุ	ปก.	๑๒-๒-๐๔-๓๒๐๔-๐๐๑	นักวิชาการพัสดุ	ปก.	๒๔๕,๒๘๐ (๒๐,๔๔๐x๑๒)	-	-	๒๔๕,๒๘๐
๓๗	นางสาวอลิสสา ผาบสละ	บธ.บ. (การบัญชี)	๑๒-๒-๐๔-๔๒๐๓-๐๐๑	เจ้าพนักงานพัสดุ	ปง.	๑๒-๒-๐๔-๔๒๐๓-๐๐๑	เจ้าพนักงานพัสดุ	ปง.	๒๙๗,๙๐๐ (๒๔,๘๒๕x๑๒)	-	-	๒๙๗,๙๐๐
๓๘	พนักงานจ้าง	-	-	ผช.จพง.การเงินและบัญชี	-	-	ผช.จพง.การเงินและบัญชี	-	๑๒๘,๘๘๐ (๑๐,๗๔๐x๑๒)	-	-	ว่างเดิม
๓๙	นางสาวศิริประภา ปานะกิจ	บธ.บ.	-	ผช.จพง.พัสดุ	-	-	ผช.จพง.พัสดุ	-	๑๓๘,๐๐๐ (๑๑,๕๐๐x๑๒)	-	-	๑๓๘,๐๐๐
๔๐	นางสาวอภิญา วงค์ชัย	บธ.บ.	-	ผู้ช่วยเจ้าพนักงานจัดเก็บรายได้	-	-	ผู้ช่วยเจ้าพนักงานจัดเก็บรายได้	-	๑๓๘,๐๐๐ (๑๑,๕๐๐x๑๒)	-	-	๑๓๘,๐๐๐
๔๑	-	-	-	ลูกมือช่างแผนกที่ภาษีและ ทะเบียนทรัพย์สิน	-	-	ลูกมือช่างแผนกที่ภาษีและ ทะเบียนทรัพย์สิน	-	๑๑๒,๘๐๐ (๙,๔๐๐x๑๒)	-	-	ว่างเดิม ๑ มิ.ย.๖๕

ที่	ชื่อ - สกุล	คุณวุฒิ การศึกษา	กรอบอัตราค่าจ้างเดิม			กรอบอัตราค่าจ้างใหม่			เงินเดือน	เงินประจำตำแหน่ง		หมายเหตุ
			เลขที่ตำแหน่ง	ตำแหน่ง	ระดับ	เลขที่ตำแหน่ง	ตำแหน่ง	ระดับ		เงินประจำตำแหน่ง	เงินเพิ่มอื่น/ เงินค่าตอบแทน	
๔๒	กองช่าง นายวิรัตน์ อินฝัน	วท.บ. เทคโนโลยีก่อสร้าง	๑๒-๒-๐๕-๒๑๐๓-๐๐๑	ผู้อำนวยการกองช่าง (นักบริหารงานช่าง)	ต้น	๑๒-๒-๐๕-๒๑๐๓-๐๐๑	นักบริหารงานช่าง ผู้อำนวยการกองช่าง	ต้น	๔๗๕,๕๖๐ (๓๙,๖๓๐X๑๒)	๔๒,๐๐๐ (๓,๕๐๐X๑๒)	-	๕๑๗,๕๖๐
๔๓	-	-	๑๒-๒-๐๕-๓๗๐๑-๐๐๑	วิศวกรโยธา	ป.ก./ช.ก.	๑๒-๒-๐๕-๓๗๐๑-๐๐๑	วิศวกรโยธา	ป.ก./ช.ก.	๓๕๕,๓๒๐ (ค่ากลางเงินเดือน)	-	-	๓๕๕,๓๒๐ ว่างเดิม ๑ พ.ค.๖๖
๔๔	นางศิริพร ตานะอาจ	บธ.บ. การท่องเที่ยว	๑๒-๒-๐๕-๔๑๐๑-๐๐๒	เจ้าพนักงานธุรการ	ชง.	๑๒-๒-๐๕-๔๑๐๑-๐๐๒	เจ้าพนักงานธุรการ	ชง.	๒๓๐,๔๐๐ (๑๙,๒๐๐X๑๒)	-	-	๒๓๐,๔๐๐
๔๕	นายสิทธิชัย รินนาศักดิ์	บธ.บ. การจัดการงานก่อสร้าง	๑๒-๒-๐๕-๔๗๐๑-๐๐๑	นายช่างโยธา	ชง.	๑๒-๒-๐๕-๔๗๐๑-๐๐๑	นายช่างโยธา	ชง.	๓๒๔,๓๖๐ (๒๗,๐๓๐X๑๒)	-	-	๓๒๔,๓๖๐
๔๖	นายกิตติพันธ์ รานะเรต	ปวส. สาขาการก่อสร้าง	๑๒-๒-๐๕-๔๗๐๑-๐๐๒	นายช่างโยธา	ป.ง./ช.ง.	๑๒-๒-๐๕-๔๗๐๑-๐๐๒	นายช่างโยธา	ป.ง./ช.ง.	๑๘๙,๖๐๐ (๑๕,๘๒๐X๑๒)	-	-	ว่างเดิม ๑ พ.ค. ๖๗
๔๗	จ.ส.ท.สุรไกร ไชยศิลป์	ทล.บ. การจัดการงานก่อสร้าง	๑๒-๒-๐๕-๔๗๐๓-๐๐๑	นายช่างสำรวจ	อ.ส.	๑๒-๒-๐๕-๔๗๐๓-๐๐๑	นายช่างสำรวจ	อ.ส.	๓๘๒,๕๖๐ (๓๑,๘๘๐X๑๒)	-	-	๓๘๒,๕๖๐
๔๘	พนักงานจ้าง นางสาวกรรณิการ์ เชียงแรง	บธ.บ.	-	ผู้ช่วยเจ้าพนักงานธุรการ	-	-	ผู้ช่วยเจ้าพนักงานธุรการ	-	๑๓๘,๐๐๐ (๑๑,๕๐๐X๑๒)	-	-	๑๓๘,๐๐๐
๔๙	นายกิริติ ตานะอาจ	ปวส.	-	ผช.นายช่างโยธา	-	-	ผช.นายช่างโยธา	-	๑๗๘,๕๖๐ (๑๔,๘๘๐X๑๒)	-	-	๑๗๘,๕๖๐
๕๐	นายวัชร ไขยวงค์	ปวส.	-	ผช.นายช่างสำรวจ	-	-	ผช.นายช่างสำรวจ	-	๑๓๘,๐๐๐ (๑๑,๕๐๐X๑๒)	-	-	๑๓๘,๐๐๐
๕๑	-	-	-	ผู้ช่วยนายช่างไฟฟ้า (ผู้มีคุณวุฒิ)	-	-	ผู้ช่วยนายช่างไฟฟ้า (ผู้มีคุณวุฒิ)	-	๑๓๘,๐๐๐ (๑๑,๕๐๐X๑๒)	-	-	ว่าง ๑ พ.ค.๖๗
๕๒	-	-	-	พนักงานขับเครื่องจักรกลขนาด (ผู้มีทักษะ)	-	-	พนักงานขับเครื่องจักรกลขนาด (ผู้มีทักษะ)	-	-	-	-	ว่าง ๑ พ.ค.๖๗
๕๓	นายเทศ วงศ์ชัย	ม.๖	-	คนงานเครื่องสูบน้ำ	-	-	คนงานเครื่องสูบน้ำ	-	๑๐๘,๐๐๐ (๙,๐๐๐X๑๒)	-	-	๑๐๘,๐๐๐
๕๔	กองการศึกษา นางสาวปรียากร เจริญพร	ศษ.ม. (การบริหารการศึกษา)	๑๒-๒-๐๘-๒๑๐๗-๐๐๑	ผู้อำนวยการกองการศึกษา (นักบริหารงานการศึกษา)	ต้น	๑๒-๒-๐๘-๒๑๐๗-๐๐๑	ผู้อำนวยการกองการศึกษา (นักบริหารงานการศึกษา)	ต้น	๓๙๓,๖๐๐ (ค่ากลางเงินเดือน)	๔๒,๐๐๐ ๓,๕๐๐X๑๒	-	๔๓๕,๖๐๐ ว่างเดิม ๑ พ.ค.๖๓

อยู่ระหว่างดำเนินการสรรหาของ ก.ท.

๒๗

ที่	ชื่อ - สกุล	คุณวุฒิ การศึกษา	กรอบอัตราค่าจ้างเดิม			กรอบอัตราค่าจ้างใหม่			เงินเดือน	เงินประจำตำแหน่ง		หมายเหตุ
			เลขที่ตำแหน่ง	ตำแหน่ง	ระดับ	เลขที่ตำแหน่ง	ตำแหน่ง	ระดับ		เงินประจำ ตำแหน่ง	เงินเพิ่มอื่น/ เงินค่าตอบแทน	
๕๕	นางอรณิชา วงศ์ชัย	บช.บ (การบัญชี)	๑๒-๒-๐๔-๓๒๐๑-๐๐๒	นักวิชาการเงินและบัญชี	ชก.	๑๒-๒-๐๔-๓๒๐๑-๐๐๒	นักวิชาการเงินและบัญชี	ชก.	๒๒๙,๙๒๐ (๑๙,๑๖๐x๑๒)	-	-	๒๒๙,๙๒๐
	พนักงานจ้าง											
๕๖	นางสาวแสงอรุณ อุบลเหลือง	รป.ศ.	-	ผู้ช่วยเจ้าพนักงานธุรการ	-	-	ผู้ช่วยเจ้าพนักงานธุรการ	-	๑๒๘,๘๘๐ (๑๐,๗๔๐x๑๒)	-	-	๑๒๘,๘๘๐
	ฝ่ายบริหารการศึกษา											
๕๗			๑๒-๒-๐๘-๒๑๐๗-๐๐๒	หัวหน้าฝ่ายบริหารการศึกษา (นักบริหารงานการศึกษา)	ต้น	๑๒-๒-๐๘-๒๑๐๗-๐๐๒	หัวหน้าฝ่ายบริหารงานการศึกษา (นักบริหารงานการศึกษา)	ต้น	๓๘๒,๕๖๐ (๓๑,๘๘๐x๑๒)	๑๘,๐๐๐ (๑,๕๐๐x๑๒)	-	๔๐๐,๕๖๐
๕๘	นางมยุรี เมฆอากาศ	ศษ.ม. (การบริหารการศึกษา)	๑๒-๒-๐๘-๓๘๐๓-๐๐๑	นักวิชาการศึกษา	ชก.	๑๒-๒-๐๘-๓๘๐๓-๐๐๑	นักวิชาการศึกษา	ชก.	๔๐๒,๗๒๐ (๓๓,๕๖๐x๑๒)	-	-	๔๐๒,๗๒๐
๕๙	-	-	๑๒-๒-๐๘-๓๘๐๖-๐๐๑	นักสันทนการ	ปก./ชก.	๑๒-๒-๐๘-๓๘๐๖-๐๐๑	นักสันทนการ	ปก./ชก.	๓๕๕,๓๒๐ (ค่ากลางเงินเดือน)	-	-	๓๕๕,๓๒๐ ว่างเดิม ๑ ต.ค.๖๖
	พนักงานจ้าง											
๖๐	นางทรงศนีย์ วงศ์แสง	ม.๖	-	คนงาน	-	-	คนงาน	-	๑๐๘,๐๐๐ (๙,๐๐๐x๑๒)	-	-	๑๐๘,๐๐๐
	ศูนย์พัฒนาเด็กเล็ก											
	ศูนย์พัฒนาเด็กเล็ก ทต.ศรีดอนชัย ๑											
๖๑	-	-	-	ผู้อำนวยการศูนย์พัฒนาเด็กเล็ก	-	-	ผู้อำนวยการศูนย์พัฒนาเด็กเล็ก	-	-	-	-	ว่างเดิม ๑ ต.ค.๖๖
๖๒	นางสาวแสงจันทร์ วงศ์ชัย	ศษ.ม. (การบริหารการศึกษา)	๑๒-๒-๐๘-๖๖๐๐-๐๔๒	ครู	คศ.๒	๑๒-๒-๐๘-๖๖๐๐-๐๔๒	ครู	คศ.๒	-	-	-	
๖๓	นางสาวพัชนีย์ วงศ์ชัย	คป. (ปฐมวัย)	-	ผู้ดูแลเด็ก	-	-	ผู้ดูแลเด็ก	-	๗๖,๖๘๐ (๖,๓๙๐x๑๒)	-	-	๗๖,๖๘๐
๖๔	นางณัฐชยา วงศ์อมรวิณะ	คป. (ปฐมวัย)	-	ผู้ดูแลเด็ก	-	-	ผู้ดูแลเด็ก	-	๗๕,๗๒๐ (๖,๓๑๐x๑๒)	-	-	๗๕,๗๒๐
	ศูนย์พัฒนาเด็กเล็ก ทต.ศรีดอนชัย ๒											
๖๕	-	-	-	ผู้อำนวยการศูนย์พัฒนาเด็กเล็ก	-	-	ผู้อำนวยการศูนย์พัฒนาเด็กเล็ก	-	-	-	-	ว่างเดิม ๑ ต.ค.๖๖
๖๖	นางนารี วงศ์ชัย	คป. (ปฐมวัย)	๑๒-๒-๐๘-๖๖๐๐-๐๔๓	ครู	คศ.๒	๑๒-๒-๐๘-๖๖๐๐-๐๔๓	ครู	คศ.๒	-	-	-	
๖๗	-	-	๑๒-๒-๐๘-๖๖๐๐-๐๓๗	ครู	คศ.๑	๑๒-๒-๐๘-๖๖๐๐-๐๓๗	ครู	คศ.๑	-	-	-	ว่างเดิม ๑ มี.ค.๖๕
๖๘	-	-	๑๒-๒-๐๘-๖๖๐๐-๐๓๙	ครู	คศ.๑	๑๒-๒-๐๘-๖๖๐๐-๐๓๙	ครู	คศ.๑	-	-	-	ว่างเดิม ๑ ต.ค.๖๐
๖๙	นางอรณิชา วงศ์ชัย	คป. (การประถมศึกษา)	-	ผู้ดูแลเด็ก	-	-	ผู้ดูแลเด็ก	-	๗๒,๖๐๐ (๖,๐๕๐x๑๒)	-	-	๗๒,๖๐๐
๗๐	นางจตุรพร ชันธพันธ์	ศศ.บ. (การวัดและประเมินผลฯ)	-	ผู้ดูแลเด็ก	-	-	ผู้ดูแลเด็ก	-	๗๕,๖๐๐ (๖,๓๐๐x๑๒)	-	-	๗๕,๖๐๐

ที่	ชื่อ - สกุล	คุณวุฒิ การศึกษา	กรอบอัตราค่าจ้างเดิม			กรอบอัตราค่าจ้างใหม่			เงินเดือน	เงินประจำตำแหน่ง		หมายเหตุ
			เลขที่ตำแหน่ง	ตำแหน่ง	ระดับ	เลขที่ตำแหน่ง	ตำแหน่ง	ระดับ		เงินประจำ ตำแหน่ง	เงินเพิ่มอื่น/ เงินค่าตอบแทน	
๗๑	นางนรีนารถ อ้ายด้วง	คบ. (ปฐมวัย)	-	ผู้ดูแลเด็ก	-	-	ผู้ดูแลเด็ก	-	๗๒,๐๐๐ (๖,๐๐๐x๑๒)	-	-	๗๒,๐๐๐
ศูนย์พัฒนาเด็กเล็ก ทต.ศรีดอนชัย ๓												
๗๒	-	-	-	ผู้อำนวยการศูนย์พัฒนาเด็กเล็ก	-	-	ผู้อำนวยการศูนย์พัฒนาเด็กเล็ก	-	-	-	-	ว่างเดิม ๑ ต.ค.๖๖
๗๓	นางสิริกมล ชำนาญการ	คบ. (ปฐมวัย)	๑๒-๒-๐๘-๖๖๐๐-๐๔๐	ครู	คศ.๒	๑๒-๒-๐๘-๖๖๐๐-๐๔๐	ครู	คศ.๒	-	-	-	
๗๔	-	-	๑๒-๒-๐๘-๖๖๐๐-๐๔๑	ครู	คศ.๑	๑๒-๒-๐๘-๖๖๐๐-๐๔๑	ครู	คศ.๑	-	-	-	ว่างเดิม ๑ เม.ย.๖๖
๗๕	นางนงคราญ จิตรรักชาติ	คบ. (ปฐมวัย)	-	ผู้ดูแลเด็ก	-	-	ผู้ดูแลเด็ก	-	๗๕,๑๒๐ (๖,๒๖๐x๑๒)	-	-	๗๕,๑๒๐
ศูนย์พัฒนาเด็กเล็ก ทต.ศรีดอนชัย ๔												
๗๖	-	-	-	ผู้อำนวยการศูนย์พัฒนาเด็กเล็ก	-	-	ผู้อำนวยการศูนย์พัฒนาเด็กเล็ก	-	-	-	-	ว่างเดิม ๑ ต.ค.๖๖
๗๗	นางแสงจันทร์ คุณาเทพ	คบ. (ปฐมวัย)	๑๒-๒-๐๘-๖๖๐๐-๐๓๘	ครู	คศ.๒	๑๒-๒-๐๘-๖๖๐๐-๐๓๘	ครู	คศ.๒	-	-	-	
๗๘	นางสาวกัลยกร ไชยทน	คบ. (ปฐมวัย)	-	ผู้ดูแลเด็ก	-	-	ผู้ดูแลเด็ก	-	๗๕,๖๐๐ (๖,๓๐๐x๑๒)	-	-	๗๕,๖๐๐
ศูนย์พัฒนาเด็กเล็ก ทต.ศรีดอนชัย ๕												
๗๙	-	-	-	ผู้อำนวยการศูนย์พัฒนาเด็กเล็ก	-	-	ผู้อำนวยการศูนย์พัฒนาเด็กเล็ก	-	-	-	-	ว่างเดิม ๑ ต.ค.๖๖
๘๐	นางสาวจรรุวรรณ วงศ์ชัย	คบ. (ปฐมวัย)	๑๒-๒-๐๘-๖๖๐๐-๐๔๔	ครู	คศ.๒	๑๒-๒-๐๘-๖๖๐๐-๐๔๔	ครู	คศ.๒	-	-	-	
๘๑	นางเกษร จุราเพชร	คบ. (ปฐมวัย)	-	ผู้ดูแลเด็ก	-	-	ผู้ดูแลเด็ก	-	๗๖,๕๖๐ (๖,๓๘๐x๑๒)	-	-	๗๖,๕๖๐
๘๒	<b>หน่วยตรวจสอบภายใน</b> นางสาวนงคราญ จันระวี	บธ.ม.	๑๒-๒-๑๒-๓๒๐๕-๐๐๑	นักวิชาการตรวจสอบภายใน	ชก.	๑๒-๒-๑๒-๓๒๐๕-๐๐๑	นักวิชาการตรวจสอบภายใน	ชก.	๔๐๒,๗๒๐ (๓๓,๕๖๐x๑๒)	-	-	

หมายเหตุ ตำแหน่ง ผู้อำนวยการศูนย์พัฒนาเด็กเล็ก จะสรรหาผู้ดำรงตำแหน่งได้ก็ต่อเมื่อได้รับการจัดสรรอัตราค่าจ้างและงบประมาณจากสำนักงบประมาณหรือกรมส่งเสริมการปกครองท้องถิ่นแล้วแต่กรณี

## ภาคผนวก

๑. สำเนาคำสั่งแต่งตั้งคณะกรรมการจัดทำแผนอัตรากำลัง ๓ ปี (พ.ศ. ๒๕๖๗ - ๒๕๖๙)
๒. รายงานการประชุมคณะกรรมการจัดทำแผนอัตรากำลัง ๓ ปี (พ.ศ. ๒๕๖๗ - ๒๕๖๙)
๓. ประกาศปรับปรุงแผนอัตรากำลัง ๓ ปี (พ.ศ. ๒๕๖๗ - ๒๕๖๙) ครั้งที่ ๓/๒๕๖๘



## คำสั่งเทศบาลตำบลศรีดอนชัย

ที่ ๑๗๖ /๒๕๖๖

เรื่อง แต่งตั้งคณะกรรมการจัดทำแผนอัตรากำลัง ๓ ปี ประจำปีงบประมาณ พ.ศ.๒๕๖๗ - ๒๕๖๙

เพื่อให้การจัดทำแผนอัตรากำลัง ๓ ปี ประจำปีงบประมาณ พ.ศ.๒๕๖๗ - ๒๕๖๙ เป็นไปด้วยความเรียบร้อย รวดเร็ว คล่องตัว ตอบสนองต่อการพัฒนาเทศบาลและเป็นปัจจุบัน

อาศัยอำนาจตามความในมาตรา ๑๕ และมาตรา ๒๓ วรรคท้าย แห่งพระราชบัญญัติระเบียบบริหารงานบุคคลส่วนท้องถิ่น พ.ศ.๒๕๔๒ ความในข้อ ๑๖ ของประกาศคณะกรรมการพนักงานเทศบาลจังหวัดเชียงราย เรื่อง หลักเกณฑ์และเงื่อนไขเกี่ยวกับการบริหารงานบุคคลของเทศบาล ลงวันที่ ๑๓ พฤศจิกายน ๒๕๕๕ และแก้ไขเพิ่มเติม ประกอบกับหนังสือสำนักงาน ก.จ.ก.ท. และ ก.อบต. ที่ มท ๐๘๐๙.๒/ว๓๖ ลงวันที่ ๑๐ มีนาคม ๒๕๖๖ จึงแต่งตั้งคณะกรรมการจัดทำแผนอัตรากำลัง ๓ ปี ประจำปีงบประมาณ พ.ศ.๒๕๖๗ - ๒๕๖๙ ของเทศบาล ประกอบด้วย

- |  |                     |
|--|---------------------|
| ๑. นายกเทศมนตรีตำบลศรีดอนชัย               | ประธานกรรมการ       |
| ๒. ปลัดเทศบาลตำบลศรีดอนชัย                 | กรรมการ             |
| ๓. รองปลัดเทศบาล/ผู้อำนวยการกองทุกกอง      | กรรมการ             |
| ๔. หัวหน้าสำนักปลัดเทศบาล                  | กรรมการและเลขานุการ |
| ๕. หัวหน้าฝ่ายการเจ้าหน้าที่               | ผู้ช่วยเลขานุการ    |
| ๖. นักทรัพยากรบุคคลหรือผู้ที่ได้รับมอบหมาย | ผู้ช่วยเลขานุการ    |

คณะกรรมการฯ มีหน้าที่จัดทำและปรับปรุงแผนอัตรากำลัง ๓ ปี ประจำปีงบประมาณ พ.ศ. ๒๕๖๗ - ๒๕๖๙ โดยให้คำนึงถึงภารกิจ อำนาจหน้าที่ตามกฎหมายที่กำหนดแผนและขั้นตอนการกระจายอำนาจให้แก่องค์กรปกครองส่วนท้องถิ่น กฎหมายว่าด้วยเทศบาล ลักษณะงานที่ต้องปฏิบัติ ความยาก และคุณภาพของงานและปริมาณงานของส่วนราชการต่าง ๆ ในเทศบาล ตลอดจนทั้งภาระค่าใช้จ่ายของเทศบาล โดยกำหนดเป็นแผนอัตรากำลังของเทศบาล ในระยะเวลา ๓ ปี ให้เป็นไปตามหลักเกณฑ์ ฯ เพื่อขอความเห็นชอบต่อ ก.ท.จ. เชียงราย ต่อไป

ทั้งนี้ ตั้งแต่บัดนี้เป็นต้นไป

สั่ง ณ วันที่ ๑๔ เมษายน พ.ศ. ๒๕๖๖

(นายกิตติพงษ์ วงค์ชัย)

นายกเทศมนตรีตำบลศรีดอนชัย

รายงานการประชุมคณะกรรมการแผนอัตรากำลัง ๓ ปี (พ.ศ. ๒๕๖๗ - ๒๕๖๙)  
ครั้งที่ ๒ ประจำปีงบประมาณ พ.ศ. ๒๕๖๘  
ในวันที่ ๑๘ เดือน มิถุนายน พ.ศ. ๒๕๖๘  
ณ ประชุมทุ่งสามหมอน เทศบาลตำบลศรีดอนชัย อำเภอเชียงของ จังหวัดเชียงราย

ผู้เข้าประชุม

๑. นายศศิพงษ์ ยะผื่น	นายกเทศมนตรีตำบลศรีดอนชัย	ประธานกรรมการ
๒. นางสาวอุบลภรณ์ นวลแจ่ม	รองปลัดเทศบาล รักษาราชการแทนปลัดเทศบาล	กรรมการ
๓. นายสมเจตน์ คณะรินทร์	ผู้อำนวยการกองคลัง	กรรมการ
๔. นางปรียากร เจริญพร	ผู้อำนวยการกองการศึกษา	กรรมการ
๕. นางดวงฤดี อัครทองคำ	หัวหน้าสำนักปลัดเทศบาล	กรรมการและเลขานุการ

ผู้เข้าร่วมประชุม

- นางธัญชนก ไชยสิทธิ์ หัวหน้าฝ่ายบริหารงานทั่วไป
- นางสาวเหมือนชนก อะทะไชย หัวหน้าฝ่ายอำนวยการ

เริ่มประชุม เวลา ๑๔.๐๐ น.

ระเบียบวาระที่ ๑ เรื่องประธานแจ้งให้ที่ประชุมทราบ

นายศศิพงษ์ ยะผื่น

นายกเทศมนตรี เรียนคณะกรรมการแผนอัตรากำลัง ๓ ปี (พ.ศ. ๒๕๖๗ - ๒๕๖๙) สืบเนื่องจากอัตรากำลังของพนักงานของเทศบาลตำบลศรีดอนชัย มีการเปลี่ยนแปลง ดังนั้น จึงเชิญประชุมเพื่อแจ้งให้ทราบและร่วมกันพิจารณาวางแผน ให้มีความเหมาะสม คล่องตัวในการปฏิบัติราชการ

ระเบียบวาระที่ ๒ เรื่องรับรองรายงานการประชุมครั้งที่ผ่านมา

นายศศิพงษ์ ยะผื่น

นายกเทศมนตรี ๑. ปรับปรุงแผนอัตรากำลัง ครั้งที่ ๑/๒๕๖๗ เมื่อวันที่ ๒๘ กุมภาพันธ์ ๒๕๖๗

มติที่ประชุม

ที่ประชุมมีมติรับรองรายงานการประชุม

ระเบียบวาระที่ ๓ เรื่องเสนอเพื่อพิจารณา

นายศศิพงษ์ ยะผื่น

นายกเทศมนตรี แผนอัตรากำลัง ๓ ปี (พ.ศ. ๒๕๖๗ - ๒๕๖๙) มีตำแหน่งคนครอง ตำแหน่งที่ว่างจะดำเนินการสรรหา และแนวทางการดำเนินงาน และการปรับปรุงแผนอัตรากำลัง

เหมือนชนก อะทะไชย

หัวหน้าฝ่ายอำนวยการ - เทศบาลตำบลศรีดอนชัย มีตำแหน่งตามแผนอัตรากำลัง ๓ ปี (พ.ศ. ๒๕๖๗-๒๕๖๙) จำนวน ๘๒ อัตรา มีคนครอง จำนวน ๘๒ อัตรา มีคนครอง ๖๙ อัตรา ตำแหน่งว่าง ๑๓ อัตรา แผนอัตรากำลัง ๓ ปี (พ.ศ. ๒๕๖๗ - ๒๕๖๙)

๑. ตำแหน่งว่างสายบริหาร จำนวน ๓ อัตรา เป็นตำแหน่งว่างเกิน ๖๐ วัน ต้องรายงาน จังหวัด

(๑) ปลัดเทศบาล ระดับ กลาง

(๒) หัวหน้าฝ่ายการเจ้าหน้าที่ (นักบริหารงานทั่วไป ระดับ ต้น)

(๓) หัวหน้าฝ่ายบริหารการศึกษา (นักบริหารงานการศึกษา ระดับ ต้น)

๒. ตำแหน่งว่างสายปฏิบัติ จำนวน ๙ อัตรา ดำเนินการประชาสัมพันธ์รับโอน/ย้าย

(๑) นักวิชาการสาธารณสุข (ปก./ชก.)

(๒) นักพัฒนาชุมชน (ปก./ชก.)

(๓) วิศวกรโยธา (ปก./ชก.)

(๔) นักสันทนการ (ปก./ชก.)

(๕) เจ้าพนักงานธุรการ (ปง./ชง.) (สำนักปลัดเทศบาล)

(๖) นักทรัพยากรบุคคล (ปก./ชก.)

(๗) เจ้าพนักงานธุรการ (ปง./ชง.) (ฝ่ายงานการเจ้าหน้าที่)

๓. ตำแหน่งว่างพนักงานจ้าง จำนวน ๔ อัตรา ดำเนินการสรรหาเอง

(๘) ผู้ช่วยเจ้าพนักงานการเงินและบัญชี (ผู้มีคุณวุฒิ)

(๙) ลูกมือช่างแผนที่ภาษีและทะเบียนทรัพย์สิน (ผู้มีทักษะ)

(๑๐) ผู้ช่วยนายช่างไฟฟ้า

(๑๑) พนักงานขับเคลื่อนจักรกลขนาดเบา

นางดวงฤดี อัสวทองคำ

หัวหน้าสำนักปลัดเทศบาล

- สำนักปลัดเทศบาล ขอพิจารณาปรับเกลี่ยอัตรากำลัง และมอบหมายงาน ภายในสำนักปลัดเทศบาลเพื่อความเหมาะสมและคล่องตัวในการปฏิบัติงาน และให้เป็นไปตามโครงสร้างตามระเบียบการบริหารงานบุคคล ดังนี้

#### ๑. ปรับเปลี่ยน งานนิติการ

- เดิม สังกัด ฝ่ายบริหารงานทั่วไป

- เกลี่ยไป สังกัด หัวหน้าสำนักปลัดเทศบาล

#### ๒. งานพัฒนาชุมชนและงานสังคมสงเคราะห์

- เดิม สังกัด ฝ่ายอำนวยการ

- เกลี่ยไป สังกัด ฝ่ายบริหารงานทั่วไป

#### ๓. งานฝ่ายการเจ้าหน้าที่

- มอบให้หัวหน้าฝ่ายอำนวยการ รักษาการแทน

นายศศิพงษ์ ยะผืน

นายกเทศมนตรี

ให้ดำเนินการตามเสนอนั้น ตำแหน่งว่างสายบริหารให้ดำเนินการตามระเบียบ การบริหารงานบุคคล และตำแหน่งว่างสายปฏิบัติให้ประชาสัมพันธ์รับโอน/ ย้าย การปรับเปลี่ยงานก็ให้ดำเนินการให้มีความเหมาะสม และการมอบหมาย งานให้มีคล่องตัวในการปฏิบัติงานไม่เกิดความเสียหายต่องานราชการ

มติที่ประชุม

- คณะกรรมการแผนอัตรากำลัง ๓ ปี (พ.ศ. ๒๕๖๗ - ๒๕๖๙) เทศบาลตำบลศรีดอนชัย  
มีมติเห็นชอบ ดังนี้

- ๑. ตำแหน่งว่างเดิม จำนวน ๑๓ อัตรา
  - ให้ดำเนินการสรรหาตามระเบียบการบริหารงานบุคคล
- ๒. ดำเนินการปรับเกลี่ยงานและอัตรากำลัง สังกัด สำนักปลัดเทศบาล ให้มีความเหมาะสม และการมอบหมายงานให้มีคล่องตัวในการปฏิบัติงานไม่เกิดความเสียหายต่อ  
งานราชการ
  - (๑) งานนิติการ ไปสังกัด สำนักปลัดเทศบาล
    - (๑) นิติกร (ปก.)
  - (๒) งานพัฒนาชุมชน/งานสวัสดิการสังคม ไปสังกัด ฝ่ายบริหารงานทั่วไป
    - (๑) นักพัฒนาชุมชน (ปก./ชก.)
    - (๒) เจ้าพนักงานพัฒนาชุมชน (ปง./ชง)
  - (๓) งานฝ่ายการเจ้าหน้าที่ มอบให้หัวหน้าฝ่ายอำนวยการ รักษาราชการแทน
- ดำเนินการจัดทำเอกสารเสนอเพื่อขอความเห็นชอบต่อคณะกรรมการพนักงาน  
เทศบาลจังหวัดเชียงรายต่อไป

ระเบียบวาระที่ ๔ เรื่องอื่น ๆ



ไม่มี

(ลงชื่อ)  ผู้จตรายงานการประชุม  
(นางสาวเหมือนชนก อะทะไชย)  
หัวหน้าฝ่ายอำนวยการ

(ลงชื่อ)  ผู้ตรวจรายงานการประชุม  
(นางดวงฤดี อัสวทองคำ)  
หัวหน้าสำนักปลัดเทศบาล/กรรมการ

(ลงชื่อ)  ผู้เห็นชอบรายงานการประชุม  
(นายศศิพงษ์ ยะผั่น)  
นายกเทศมนตรีตำบลศรีดอนชัย/ประธานคณะกรรมการ

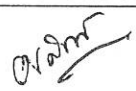
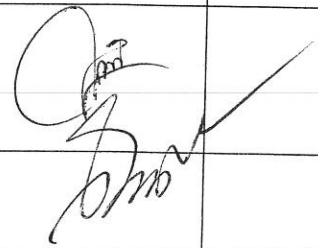
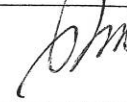
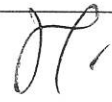
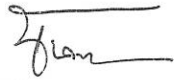
ลงชื่อเข้าประชุมคณะกรรมการแผนอัตรากำลัง ๓ ปี (พ.ศ. ๒๕๖๗ - ๒๕๖๙)  
ครั้งที่ ๒ ประจำปีงบประมาณ พ.ศ. ๒๕๖๘  
ในวันที่ ๑๘ เดือน มิถุนายน พ.ศ. ๒๕๖๘  
ณ ประชุมทุ่งสามหมอน เทศบาลตำบลศรีดอนชัย อำเภอเชียงของ จังหวัดเชียงราย

ลำดับ	ชื่อ - สกุล	ตำแหน่ง	ลายมือชื่อ	หมายเหตุ
๑	นายศศิพงษ์ ยะผั่น นายกเทศมนตรีตำบลศรีดอนชัย	ประธานกรรมการ		
๒	นางสาวอุบลภรณ์ นวลแจ่ม รองปลัดเทศบาล รักษาราชการแทนปลัดเทศบาล	กรรมการ		
๓	นายสมเจตน์ คณะรินทร์ ผู้อำนวยการกองคลัง	กรรมการ		
๔	นางปริยากร เจริญพร ผู้อำนวยการกองการศึกษา	กรรมการ	-	
๕	นางดวงฤดี อัสวทองคำ หัวหน้าสำนักปลัดเทศบาล	กรรมการและเลขานุการ		
๖	นางธัญชนก ไชยสิทธิ์ หัวหน้าฝ่ายบริหารงานทั่วไป			
๗	นางสาวเหมือนชนก อະทะไชย หัวหน้าฝ่ายอำนวยการ			



ประกาศเทศบาลตำบลศรีดอนชัย  
เรื่อง ปรับปรุงแผนอัตรากำลัง ๓ ปี (พ.ศ. ๒๕๖๗ - ๒๕๖๙)  
ครั้งที่ ๓/๒๕๖๘

อาศัยอำนาจตามความใน มาตรา ๑๕ และ มาตรา ๒๓ แห่งพระราชบัญญัติระเบียบบริหารงานบุคคลส่วนท้องถิ่น พ.ศ. ๒๕๔๒ ประกาศคณะกรรมการพนักงานเทศบาลจังหวัดเชียงราย เรื่อง หลักเกณฑ์และเงื่อนไขเกี่ยวกับการบริหารงานบุคคลของเทศบาล ข้อ ๑๗ (๖) (๗) และประกาศคณะกรรมการพนักงานเทศบาลจังหวัดเชียงราย เรื่อง หลักเกณฑ์และเงื่อนไขเกี่ยวกับการบริหารงานบุคคลของเทศบาล หมวด ๑๒ โครงสร้างการแบ่งส่วนราชการ ข้อ ๒๕๒ ให้เทศบาลกำหนดส่วนราชการเพื่อรองรับอำนาจหน้าที่ตามที่กำหนดในกฎหมายว่าด้วยการกำหนดแผนและขั้นตอนกระจายอำนาจให้แก่องค์กรปกครองส่วนท้องถิ่น และกฎหมายอื่นที่กำหนดอำนาจหน้าที่ให้แก่เทศบาล ข้อ ๒๕๓ ให้เทศบาลประกาศ กำหนดกองหรือส่วนราชการที่เรียกชื่ออย่างอื่นตามข้อ ๒๕๒ วรรคสอง (๒) ซึ่งถือว่าเป็นส่วนราชการที่มีความจำเป็นในการบริหารราชการของเทศบาล ประกอบกับมติ ก.ท.จ.เชียงราย ในการประชุมครั้งที่ ๘/๒๕๖๘ เมื่อวันที่ ๒๖ สิงหาคม ๒๕๖๘ เห็นชอบการให้ปรับปรุงแผนอัตรากำลัง ๓ ปี (พ.ศ. ๒๕๖๗ - ๒๕๖๙) ดังนี้

๑. งานนิติการ สังกัด หัวหน้าสำนักปลัดเทศบาล
  - ตำแหน่ง นิติกร (ปก./ชก.) เลขที่ตำแหน่ง ๑๒-๒-๐๑-๓๑๐๕-๐๐๑
๒. งานพัฒนาชุมชน สังกัด ฝ่ายบริหารงานทั่วไป สำนักปลัดเทศบาล
๓. งานสังคมสงเคราะห์ สังกัด ฝ่ายบริหารงานทั่วไป สำนักปลัดเทศบาล
  - ตำแหน่ง นักพัฒนาชุมชน (ปก./ชก.) เลขที่ตำแหน่ง ๑๒-๒-๐๑-๓๘๐๑-๐๐๑
  - ตำแหน่ง เจ้าพนักงานพัฒนาชุมชน (ปง./ชง.) เลขที่ตำแหน่ง ๑๒-๒-๐๑-๔๘๐๑-๐๐๑

จึงประกาศมาให้ทราบโดยทั่วกัน

ประกาศ ณ วันที่ ๒๖ เดือน สิงหาคม พ.ศ. ๒๕๖๘



(นายศศิพงศ์ ยะฝืน)  
นายกเทศมนตรีตำบลศรีดอนชัย



ประกาศเทศบาลตำบลศรีดอนชัย

เรื่อง โครงสร้างส่วนราชการและการแบ่งงานภายใน ตามแผนอัตรากำลัง ๓ ปี (พ.ศ. ๒๕๖๗ - ๒๕๖๙)

อาศัยอำนาจ ตามความใน ข้อ ๒๕๒ และ ข้อ ๒๘๕ ของประกาศคณะกรรมการพนักงานเทศบาล จังหวัดเชียงราย เรื่อง หลักเกณฑ์และเงื่อนไขเกี่ยวกับการบริหารงานบุคคลของเทศบาล ลงวันที่ ๑๓ พฤศจิกายน ๒๕๕๔ และ โดยความเห็นชอบของคณะกรรมการพนักงานเทศบาลจังหวัดเชียงราย ในการประชุม ครั้งที่ ๘/๒๕๖๘ เมื่อวันที่ ๒๖ สิงหาคม ๒๕๖๘ จึงกำหนดโครงสร้างส่วนราชการและการแบ่งงานภายใน ตามแผนอัตรากำลัง ๓ ปี (พ.ศ. ๒๕๖๗ - ๒๕๖๙) รายละเอียดปรากฏตามบัญชีโครงสร้างส่วนราชการและแบ่งงานภายในแนบท้ายประกาศฉบับนี้

จึงประกาศมาให้ทราบโดยทั่วกัน

ประกาศ ณ วันที่ ๒๖ เดือน สิงหาคม พ.ศ. ๒๕๖๘



นายกเทศมนตรีตำบลศรีดอนชัย

บัญชีโครงสร้างการกำหนดส่วนราชการ  
เทศบาลตำบลศรีดอนชัย อำเภอเชียงของ จังหวัดเชียงราย  
ตามแผนอัตรากำลัง ๓ ปี (ปีงบประมาณ พ.ศ. 2567 - 2569)

ปรับปรุงแผนอัตรากำลังตามมติ ก.ท.จ. เชียงราย ครั้งที่ 8/2568 เมื่อวันที่ 26 สิงหาคม 2568

โครงสร้างตามแผนอัตรากำลังปัจจุบัน	โครงสร้างตามแผนอัตรากำลังใหม่	หมายเหตุ
<p><b>1.สำนักปลัดเทศบาล</b></p> <ul style="list-style-type: none"> <li>- งานการเลือกตั้ง</li> <li>- งานกิจการสภาเทศบาล</li> </ul> <p><b>1.1 ฝ่ายอำนวยการ</b></p> <ul style="list-style-type: none"> <li>- งานวิเคราะห์นโยบายและแผน</li> <li>- งานงบประมาณ</li> <li>- งานพัฒนาชุมชน</li> <li>- งานสังคมสงเคราะห์</li> <li>- งานบริหารงานสาธารณสุข</li> <li>- งานอนามัยสิ่งแวดล้อม</li> <li>- งานจัดการมูลฝอยและสิ่งปฏิกูล</li> </ul> <p><b>1.2 ฝ่ายบริหารงานทั่วไป</b></p> <ul style="list-style-type: none"> <li>- งานบริหารงานทั่วไป</li> <li>- งานนิติการ</li> <li>- งานประชาสัมพันธ์</li> <li>- งานส่งเสริมการเกษตร</li> <li>- งานส่งเสริมการท่องเที่ยว</li> <li>- งานการพาณิชย์</li> </ul> <p><b>1.3 ฝ่ายป้องกันและบรรเทาสาธารณภัย</b></p> <ul style="list-style-type: none"> <li>- งานป้องกันและบรรเทาสาธารณภัย</li> <li>- งานรักษาความสงบเรียบร้อย</li> <li>- งานจัดระบบบริการการแพทย์ฉุกเฉิน</li> <li>- งานจราจร</li> <li>- งานป้องกันและบำบัดการติดสารเสพติด</li> </ul> <p><b>1.4 ฝ่ายการเจ้าหน้าที่</b></p> <ul style="list-style-type: none"> <li>- งานบรรจุแต่งตั้งและอัตรากำลัง</li> <li>- งานสรรหาและเลือกสรร</li> <li>- งานส่งเสริมและพัฒนาบุคลากร</li> <li>- งานสิทธิและสวัสดิการ</li> <li>- งานระบบสารสนเทศข้อมูลบุคลากรท้องถิ่นแห่งชาติ</li> <li>- งานเกี่ยวกับเงินเดือน ค่าจ้าง และค่าตอบแทน</li> </ul>	<p><b>1.สำนักปลัดเทศบาล</b></p> <ul style="list-style-type: none"> <li>- งานการเลือกตั้ง</li> <li>- งานกิจการสภาเทศบาล</li> <li>- งานนิติการ</li> </ul> <p><b>1.1 ฝ่ายอำนวยการ</b></p> <ul style="list-style-type: none"> <li>- งานวิเคราะห์นโยบายและแผน</li> <li>- งานงบประมาณ</li> <li>- งานบริหารงานสาธารณสุข</li> <li>- งานอนามัยสิ่งแวดล้อม</li> <li>- งานจัดการมูลฝอยและสิ่งปฏิกูล</li> </ul> <p><b>1.2 ฝ่ายบริหารงานทั่วไป</b></p> <ul style="list-style-type: none"> <li>- งานบริหารงานทั่วไป</li> <li>- งานประชาสัมพันธ์</li> <li>- งานส่งเสริมการเกษตร</li> <li>- งานส่งเสริมการท่องเที่ยว</li> <li>- งานการพาณิชย์</li> <li>- งานพัฒนาชุมชน</li> <li>- งานสังคมสงเคราะห์</li> </ul> <p><b>1.3 ฝ่ายป้องกันและบรรเทาสาธารณภัย</b></p> <ul style="list-style-type: none"> <li>- งานป้องกันและบรรเทาสาธารณภัย</li> <li>- งานรักษาความสงบเรียบร้อย</li> <li>- งานจัดระบบบริการการแพทย์ฉุกเฉิน</li> <li>- งานจราจร</li> <li>- งานป้องกันและบำบัดการติดสารเสพติด</li> </ul> <p><b>1.4 ฝ่ายการเจ้าหน้าที่</b></p> <ul style="list-style-type: none"> <li>- งานบรรจุแต่งตั้งและอัตรากำลัง</li> <li>- งานสรรหาและเลือกสรร</li> <li>- งานส่งเสริมและพัฒนาบุคลากร</li> <li>- งานสิทธิและสวัสดิการ</li> <li>- งานระบบสารสนเทศข้อมูลบุคลากรท้องถิ่นแห่งชาติ</li> <li>- งานเกี่ยวกับเงินเดือน ค่าจ้าง และค่าตอบแทน</li> </ul>	

โครงสร้างตามแผนอัตรากำลังปัจจุบัน	โครงสร้างตามแผนอัตรากำลังใหม่	หมายเหตุ
<p><b>2. กองคลัง</b></p> <p>2.1 งานบริหารงานทั่วไป 2.2 งานการเงินและบัญชี 2.3 งานพัฒนารายได้ 2.4 งานพัสดุและทรัพย์สิน 2.5 งานแผนที่ภาษีและทะเบียนทรัพย์สิน 2.6 งานบำเหน็จนาญ 2.7 งานบริหารงานคลัง</p>	<p><b>2. กองคลัง</b></p> <p>2.1 งานบริหารงานทั่วไป 2.2 งานการเงินและบัญชี 2.3 งานพัฒนารายได้ 2.4 งานพัสดุและทรัพย์สิน 2.5 งานแผนที่ภาษีและทะเบียนทรัพย์สิน 2.6 งานบำเหน็จนาญ 2.7 งานบริหารงานคลัง</p>	
<p><b>3. กองช่าง</b></p> <p>3.1 งานบริหารงานทั่วไป 3.2 งานผังเมือง 3.3 งานการโยธา 3.4 งานสาธารณูปโภค 3.5 งานสำรวจและออกแบบ 3.6 งานแบบแผนและก่อสร้าง 3.7 งานจัดสถานที่และการไฟฟ้า     สาธารณะ 3.8 งานสวนสาธารณะ</p> <p><b>4. กองการศึกษา</b></p> <p>- งานบริหารงานทั่วไป - งานการเงินและบัญชี - งานบริหารงานบุคคลของพนักงานครู     บุคลากรทางการศึกษา ลูกจ้างและ     พนักงานจ้างสังกัดสถานศึกษาและ     ศูนย์พัฒนาเด็กเล็ก</p> <p><b>4.1 ฝ่ายบริหารการศึกษา</b></p> <p>- งานบริหารการศึกษา - งานส่งเสริมการศึกษา ศาสนาและ     วัฒนธรรม - งานกิจกรรมเด็กและเยาวชน - งานส่งเสริมกีฬาและนันทนาการ - งานศูนย์พัฒนาเด็กเล็ก</p> <p><b>5. หน่วยตรวจสอบภายใน</b></p> <p>- งานตรวจสอบภายใน</p>	<p><b>3. กองช่าง</b></p> <p>3.1 งานบริหารงานทั่วไป 3.2 งานผังเมือง 3.3 งานการโยธา 3.4 งานสาธารณูปโภค 3.5 งานสำรวจและออกแบบ 3.6 งานแบบแผนและก่อสร้าง 3.7 งานจัดสถานที่และการไฟฟ้า     สาธารณะ 3.8 งานสวนสาธารณะ</p> <p><b>4. กองการศึกษา</b></p> <p>- งานบริหารงานทั่วไป - งานการเงินและบัญชี - งานบริหารงานบุคคลของพนักงานครู     บุคลากรทางการศึกษา ลูกจ้างและ     พนักงานจ้างสังกัดสถานศึกษาและ     ศูนย์พัฒนาเด็กเล็ก</p> <p><b>4.1 ฝ่ายบริหารการศึกษา</b></p> <p>- งานบริหารการศึกษา - งานส่งเสริมการศึกษา ศาสนาและ     วัฒนธรรม - งานกิจกรรมเด็กและเยาวชน - งานส่งเสริมกีฬาและนันทนาการ - งานศูนย์พัฒนาเด็กเล็ก</p> <p><b>5. หน่วยตรวจสอบภายใน</b></p> <p>- งานตรวจสอบภายใน</p>	